

**Legenda**

- Confini comunali
- Perimetrazione Nucleo abitato
- Corsi d'acqua principali
- A - Aree per attività agricole
- A1 - Aree per attività agricole e allevamenti agricoli
- A2 - Aree per attività agricole e allevamenti industriali
- A3 - Aree in cui sono ubicati impianti esistenti per la coltivazione delle cave
- A4 - Aree a vincolo idrogeologico
- Aree destinate a cave

- Nuclei frazionali**
- RA - Nuclei frazionali (art. 8, punto 1-4 N.T.A.)
  - R - Annucleamenti rurali (art. 25 N.T.A.)

- Insedimenti in zona impropria**
- PC - Insediamenti produttivi, industriali o artigianali confermati (art. 8, punto 2-5)
  - PE - Insediamenti artigianali esistenti confermati (art. 8, punto 2-5 bis)
  - TR - Insediamenti utilizzati a fini ricettivi o ricreativi confermati (art. 8, punto 2-8)

- Fasce corsi d'acqua**
- Fascia corsi acqua art. 29 L.R. 56/77
  - Fascia corsi acqua art. 142, punto 1), lett. c) D.Lgs. 42/2004 - 150 m

- Siti di importanza comunitaria - SIC**
- RNS - Riserva Naturale Speciale**
- Confluenza Po - Pellice
  - Riserva Naturale della Confluenza Po-Pellice (L.R. 19/2009)
  - Area contigua della fascia fluviale del Po - tratto cuneese - art. 18 NdA PPR
  - Aree boscate (fonte: IPLA - Piani Forestali Territoriali agg. 2016)

- Dorsali Provinciali Ciclabili - Ciclostrada**
- in progetto
  - Percorsi storici
  - Percorsi di fruizione
  - Principali corridoi ecologici
  - Reticolo ecologico minore

- Limite delle fasce fluviali**
- H - Limite esterno scenario alluvione frequente (ex Fascia A)
  - M - Limite esterno scenario alluvione poco frequente (ex Fascia B)
  - L - Limite esterno scenario alluvione raro (ex Fascia C)

- Individuazione dei beni culturali architettonici nell'ambito comunale (L.R. 35/95)**
- ★

- Aree agricole di salvaguardia ambientale**
- Delimitazione ex. art. 8, punto 5-0 delle N.T.A.
  - Numerazione ex. art. 8, punto 5-0 delle N.T.A.
  - Beni di interesse documentario e di architettura minore (art. 25)

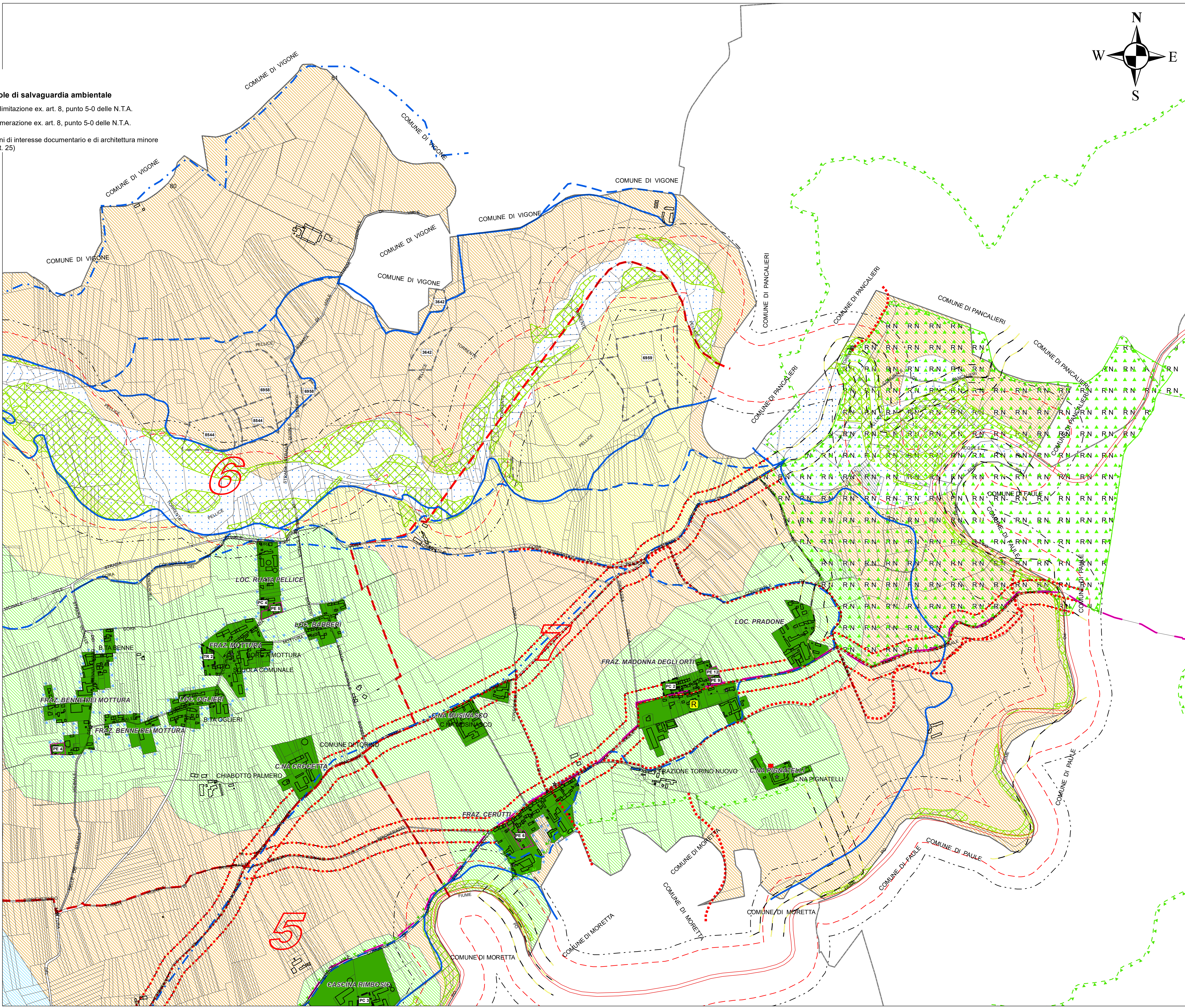
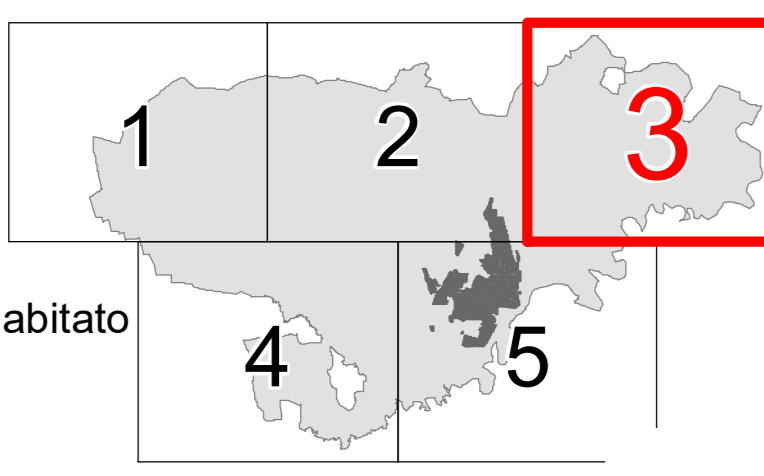

REGIONE PIEMONTE

TORINO METROPOLI

COMUNE DI VILAFRANCA PIEMONTE

**VARIANTE STRUTTURALE N. 04 AL P.R.G.C. VIGENTE**  
ai sensi del comma 4, art. 17 della L.R. 56/77 e s.m.i.)

**PROPOSTA TECNICA DEL PROGETTO DEFINITIVO**

Allegato alla delibera di Consiglio Comunale n. .... del .../.../..... Agg. cartografico: 06/2015

Elaborato: **P.R.G.C. in progetto di variante**  
Planimetria generale di Piano - Settore nord-est -

Tav. <b>P2.3</b>	Agg. <b>00</b>	Scala di riferimento: 1:5 000
Il Sindaco: arch. Marina BORDESE		Data: Aprile 2019
Il Segretario Comunale: dott. Emanuele MATINA		Archivio: M85_PRO-TEC-DEF_VAR_P2-3_00
Il R.U.P.: arch. Silvia RUATA		Il Professionista: arch. Marco PAIRONE

