

Legenda

- Confini comunali
- Corsi d'acqua principali
- A - Aree per attività agricole
- A1 - Aree per attività agricole e allevamenti agricoli
- A2 - Aree per attività agricole e allevamenti industriali
- A3 - Aree in cui sono ubicati impianti esistenti per la coltivazione delle cave
- A4 - Aree a vincolo idrogeologico
- A5 - Aree di interesse naturalistico, vincolo Cappella Missioni
- Centro edificato
- Aree destinate a cave
- Perimetrazione Centro abitato
- Perimetrazione Nucleo abitato

- Nuclei frazionali**
- RA - Nuclei frazionali (art. 8, punto 1-4 N.T.A.)
- Insempiamenti in zona impropria**
- PC - Insempiamenti produttivi, industriali o artigianali confermati (art. 8, punto 2-5)
 - PE - Insempiamenti artigianali esistenti confermati (art. 8, punto 2-5 bis)
 - TR - Insempiamenti utilizzati a fini ricettivi o ricreativi confermati (art. 8, punto 2-8)
- Vincoli e fasce di rispetto**
- Fasce di rispetto dell'acquedotto**
- Zona di tutela assoluta
 - Zona di rispetto ristretta (t= 60 giorni)
 - Zona di rispetto allargata (t=360 giorni)
- Fascia di rispetto stradale**
- Fascia di rispetto stradale

- Fascia di rispetto della telefonia**
- Fascia di rispetto della telefonia
- Fascia di rispetto area di sito tecnologico per il posizionamento di particolari antenne per la telefonia fissa e mobile
 - Area di sito tecnologico per il posizionamento di particolari antenne per la telefonia fissa e mobile "TLC1"
- Fasce corsi d'acqua**
- Fascia corsi acqua art. 29 L.R. 56/77
 - Fascia corsi acqua art. 142, punto 1), lett. c) D.Lgs. 42/2004 - 150 m
 - Fascia legge 56/77 art. 29 lettera d) ml 200
 - Area inedificabile

- Viabilità ciclo-veicolare**
- Sedime ciclo-veicolare
 - Pista ciclabile esistente
- Dorsali Provinciali Ciclabili - Ciclostrada**
- esistente
 - Vasca di laminazione
 - Beni di interesse documentario e di architettura minore (art. 25)

- Immobili ed aree di notevole interesse pubblico individuati nel Piano Paesaggistico Regionale - Ppr (D.G.R. n. 20-1442 del 18.05.2015)**
- Dichiarazione di notevole interesse pubblico dei terreni circostanti la Cappella delle Missioni (art. 136, c. 1, lett. b) del D.Lgs. 42/2004)
- Siti di importanza regionale - SIR**
- Siti di importanza regionale - SIR
 - Aree boscate (fonte: IPLA - Piani Forestali Territoriali agg. 2016)
 - Delimitazione ex. art. 8, punto 5-0 delle N.T.A.
- Limite delle fasce fluviali**
- H - Limite esterno scenario alluvione frequente (ex Fascia A)
 - M - Limite esterno scenario alluvione poco frequente (ex Fascia B)
 - L - Limite esterno scenario alluvione raro (ex Fascia C)
- Individuazione dei beni culturali architettonici nell'ambito comunale (L.R. 35/95)**
- *

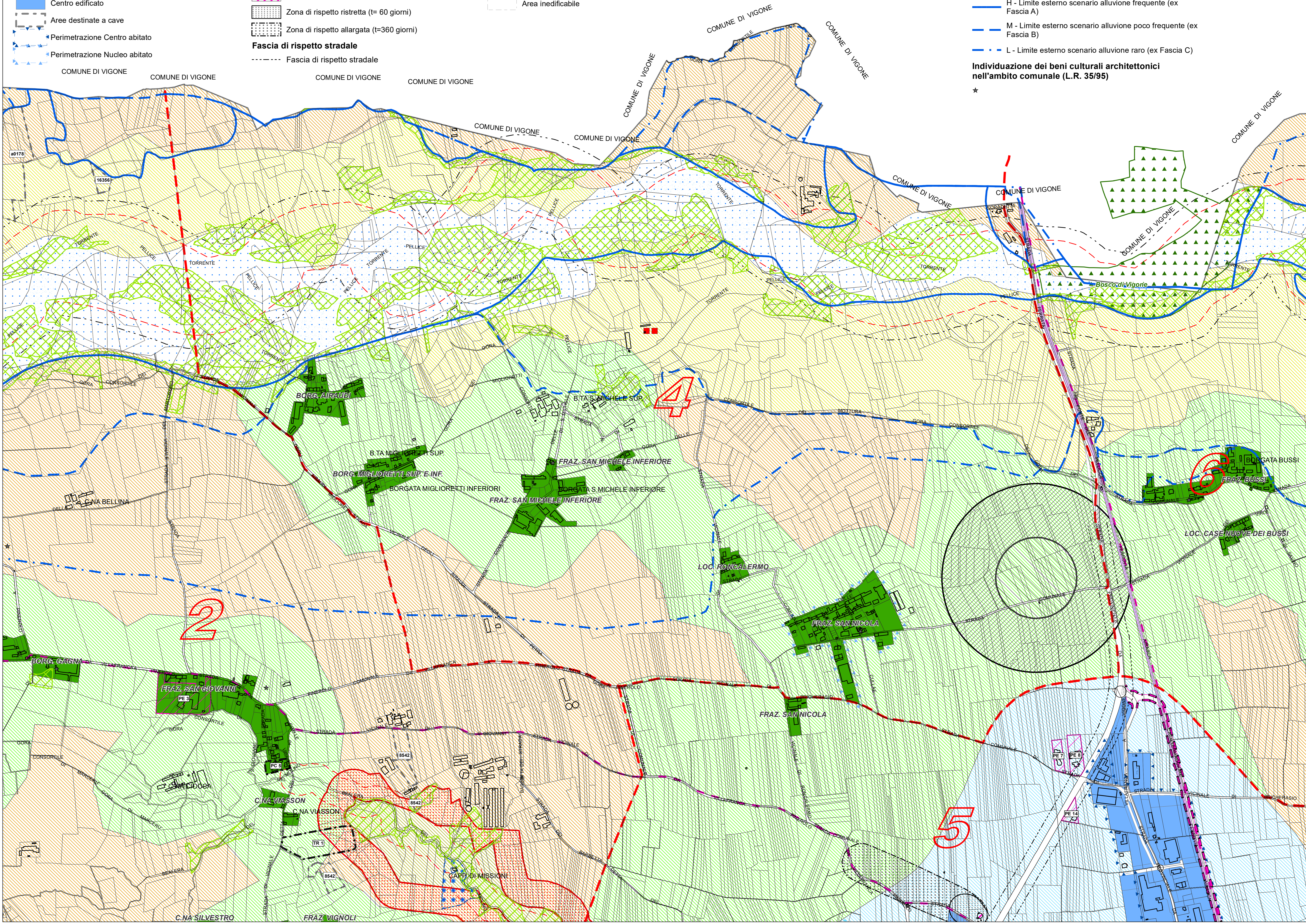

COMUNE DI VILAFRANCA PIEMONTE

VARIANTE STRUTTURALE N. 04
AL P.R.G.C. VIGENTE
ai sensi del comma 4, art. 17 della L.R. 56/77 e s.m.i.)

PROPOSTA TECNICA
DEL PROGETTO DEFINITIVO

Allegato alla delibera di Consiglio Comunale n. del .../.../..... Agg. cartografico: 06/2015

Elaborato:

P.R.G.C. in progetto di variante
Planimetria generale di Piano
- Settore nord -

Tav: **P2.2**

Agg. **00**

Il Sindaco:
arch. Marina BORDESE

Il Segretario Comunale:
dott. Emanuele MATINA

Il R.U.P.:
arch. Silvia RUATA

Scala di riferimento: 1:5 000

Data: Aprile 2019

Archivio: M85_PRO-TEC-DEF_VAR_P2-2_00

Il Professionista

arch. Marco PAIRONE