

Legenda

- Confini comunali
- Corsi d'acqua principali
- A1 - Aree per attività agricole e allevamenti agricoli
- A2 - Aree per attività agricole e allevamenti industriali
- A3 - Aree in cui sono ubicati impianti esistenti per la coltivazione delle cave
- A4 - Aree a vincolo idrogeologico
- Aree destinate a cave
- Perimetrazione Nucleo abitato

Nuclei frazionali

- RA - Nuclei frazionali (art. 8, punto 1-4 N.T.A.)

Insedimenti in zona impropria

- PC - Insediamenti produttivi, industriali o artigianali confermati (art. 8, punto 2-5)
- PE - Insediamenti artigianali esistenti confermati (art. 8, punto 2-5 bis)
- CA - Insedimaneti ricettivi comunità alloggio confermati (art. 8, punto 2-9)

Fasce corsi d'acqua

- Fascia corsi acqua art. 29 L.R. 56/77
- Fascia corsi acqua art. 142, punto 1), lett. c) D.Lgs. 42/2004 - 150 m

Dorsali Provinciali Ciclabili - Ciclostrada

- esistente

Aree agricole di salvaguardia ambientale

- Delimitazione ex. art. 8, punto 5-0 delle N.T.A.
- Numerazione ex. art. 8, punto 5-0 delle N.T.A.

Limite delle fasce fluviali

- H - Limite esterno scenario alluvione frequente (ex Fascia A)
- M - Limite esterno scenario alluvione poco frequente (ex Fascia B)
- L - Limite esterno scenario alluvione raro (ex Fascia C)

Siti di importanza regionale - SIR

- Siti di importanza regionale - SIR
- Area contigua della fascia fluviale del Po - tratto cuneese - art. 18 NdA PPR
- Aree boscate (fonte: IPLA - Piani Forestali Territoriali agg. 2016)

Individuazione dei beni culturali architettonici nell'ambito comunale (L.R. 35/95)

★

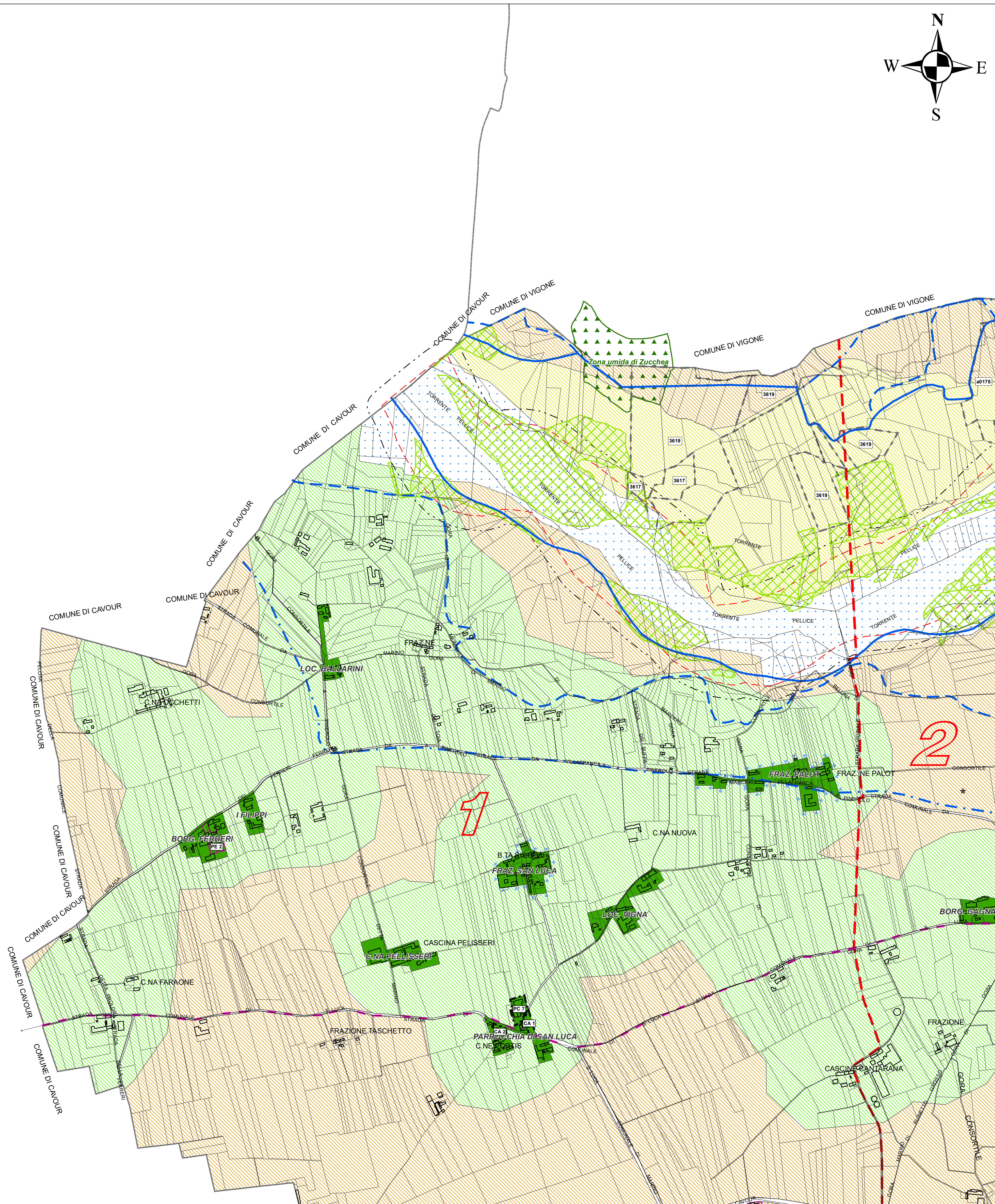

COMUNE DI VILAFRANCA PIEMONTE

VARIANTE STRUTTURALE N. 04
AL P.R.G.C. VIGENTE
ai sensi del comma 4, art. 17 della L.R. 56/77 e s.m.i.)

PROPOSTA TECNICA
DEL PROGETTO DEFINITIVO

Allegato alla delibera di Consiglio Comunale n. del .../.../..... Agg. cartografico: 06/2015

Elaborato: **P.R.G.C. in progetto di variante**
Planimetria generale di Piano
- Settore nord-ovest -

Tav. P2.1	Agg. 00	Scala di riferimento: 1:5 000
		Data: Aprile 2019
		Archivio: M85_PRO-TEG-DEF_VAR_P2-1_00

Il Sindaco: arch. Marina BORDESE	Il Professionista
Il Segretario Comunale: dott. Emanuele MATINA	arch. Marco PAIRONE
Il R.U.P.: arch. Silvia RUATA	

via Duomo d'Assisi, 18 - 10044 Pinerolo
 Tel. 011/31111111 - Fax 011/31111111
 P.I. 011111111111111111