

- Legenda**
- Confini comunali
 - A - Aree per attività agricole
 - A1 - Aree per attività agricole e allevamenti agricoli
 - A2 - Aree per attività agricole e allevamenti industriali
 - A3 - Aree in cui sono ubicati impianti esistenti per la coltivazione delle cave
 - A4 - Aree a vincolo idrogeologico
 - Centro edificato
- Perimetrazione Centro Abitato (Art. 12, comma 2, n. 5bis, L.R. 56/77)**
- Perimetrazione Centro abitato
 - Perimetrazione Nucleo abitato
- Nuclii frazionali**
- RA - Nuclii frazionali (art. 8, punto 1-4 N.T.A.)

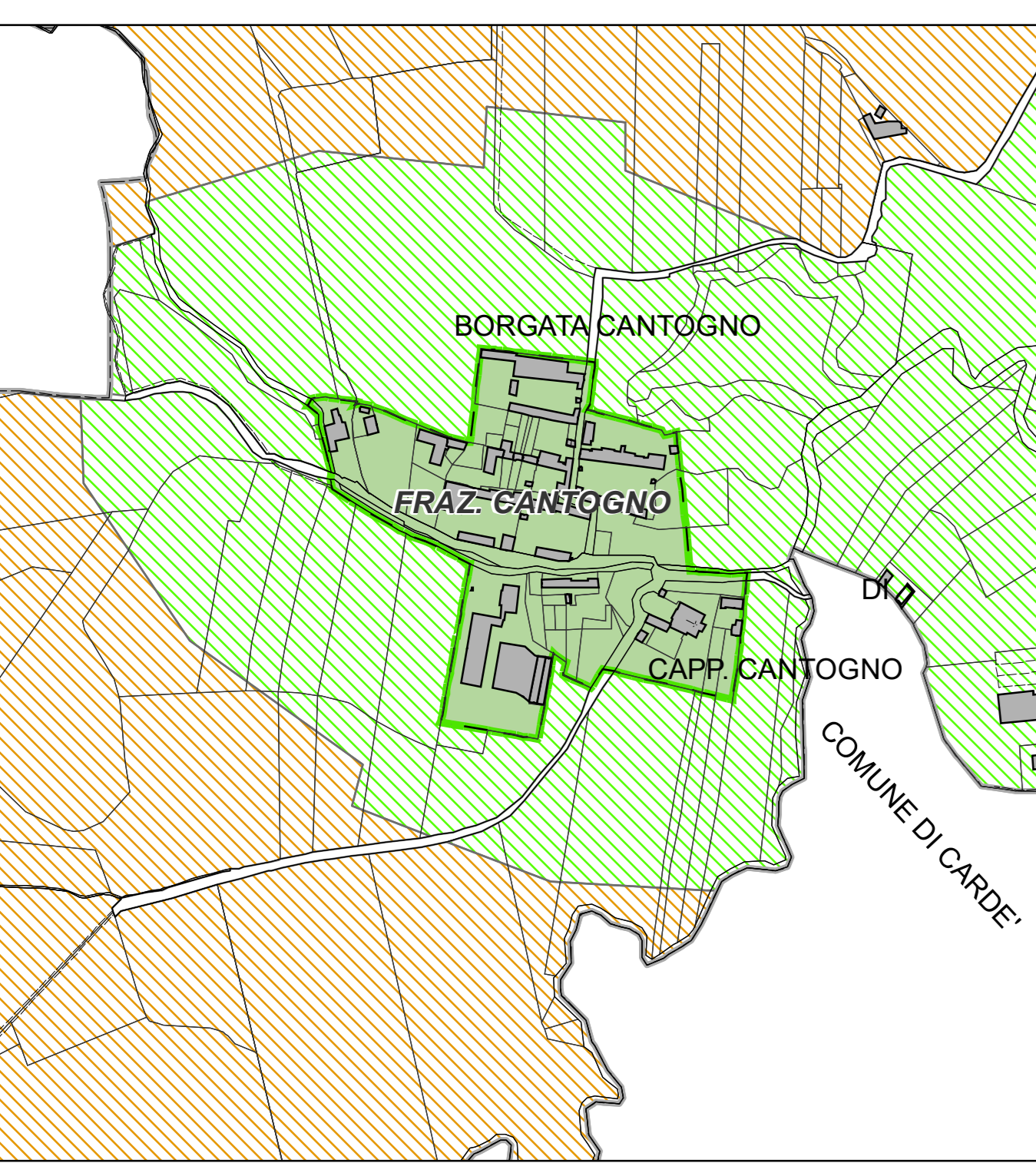
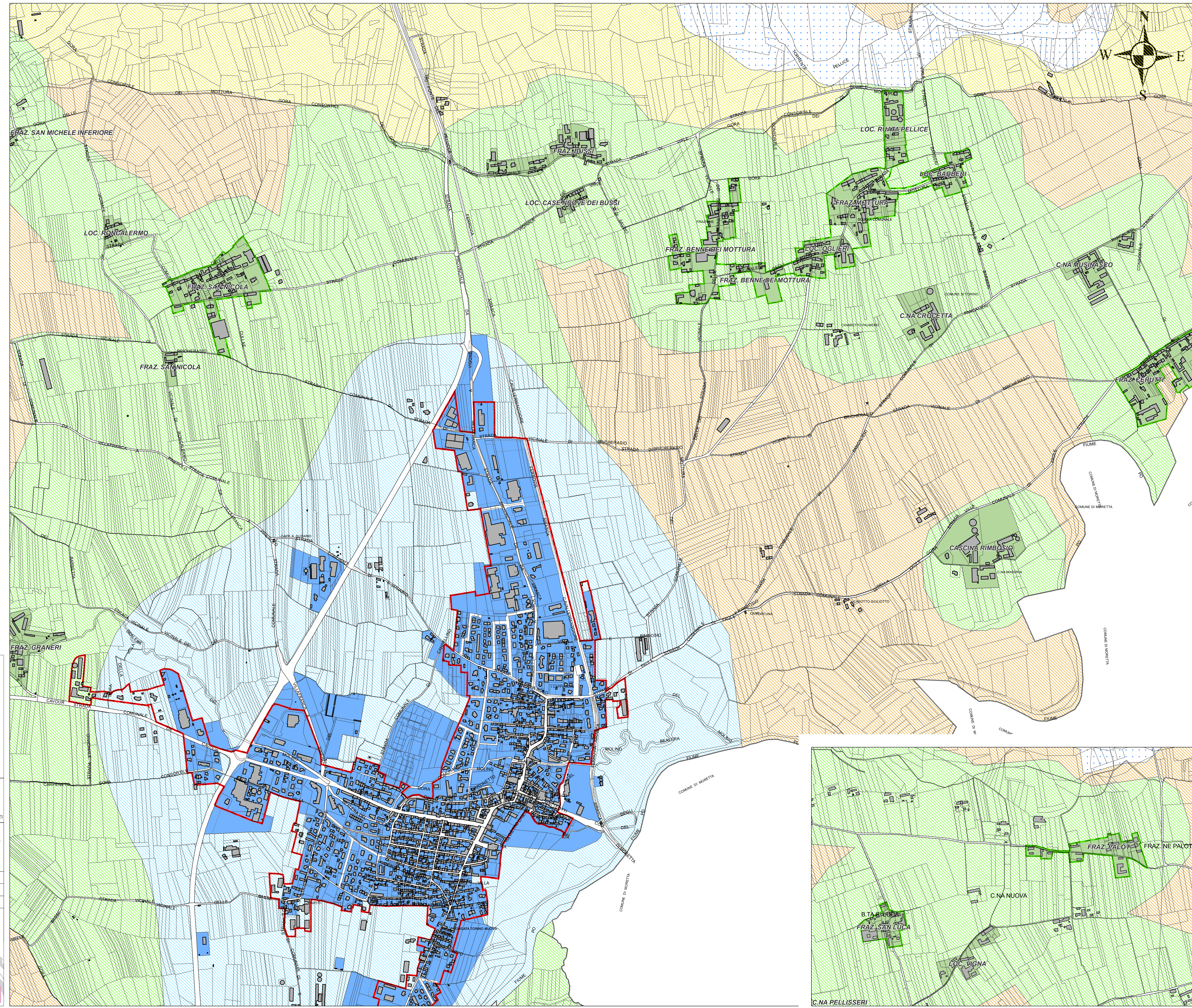

REGIONE PIEMONTE
COMUNE DI VILAFRANCA PIEMONTE
VARIANTE PARZIALE N. 35
AL P.R.G.C. VIGENTE
 (ai sensi del comma 5, art. 17 della L.R. 56/77 e s.m.i.)

PROGETTO DEFINITIVO
 Allegato alla delibera di Consiglio Comunale n. del .../.../..... Agg. cartografico: 12/2021
 Elaborato: **P.R.G.C. in progetto di variante**
 Perimetrazione del centro abitato
 (art. 12, comma 2, n. 5 bis, L.R. 56/77 e s.m.i.)

Tav:	Agg.	Scala di riferimento: 1:5 000
P2.6	00	Data: Ottobre 2022
		Archivio: M195_DEF_VAR_P2.6_00
Il Sindaco: Agostino BOTTANO		Il Professionista arch. Marco PAIRONE
Il Segretario Comunale: dott. Emanuele MATINA		
Il R.U.P.: arch. Marina BORDESE		

