

Legenda zone "Cmp1" e "Cmp2" - Oasi Morelli

Edifici catastali

Particelle catastali

Zone su cui effettuare opere di compensazione

Cmp

Insedimenti in zona impropria

PE - Insediamenti artigianali esistenti confermati (art. 8, punto 2-5 bis)

Fasce corsi d'acqua

Fascia corsi acqua art. 142, punto 1), lett. c) D.Lgs. 42/2004 - 150 m

Fascia corsi acqua art. 29, punto 1), lett. b) L.R. 56/77 - 100 m

Nuclei frazionali

RA - Nuclei frazionali (art. 8, punto 1-4 N.T.A.)

Annucleamenti rurali

R - Annucleamenti rurali (art. 25 N.T.A.)

Destinazioni urbanistiche

A1 - Aree per attività agricole + Allevamenti agricoli

A2 - Aree per attività agricole e allevamenti industriali

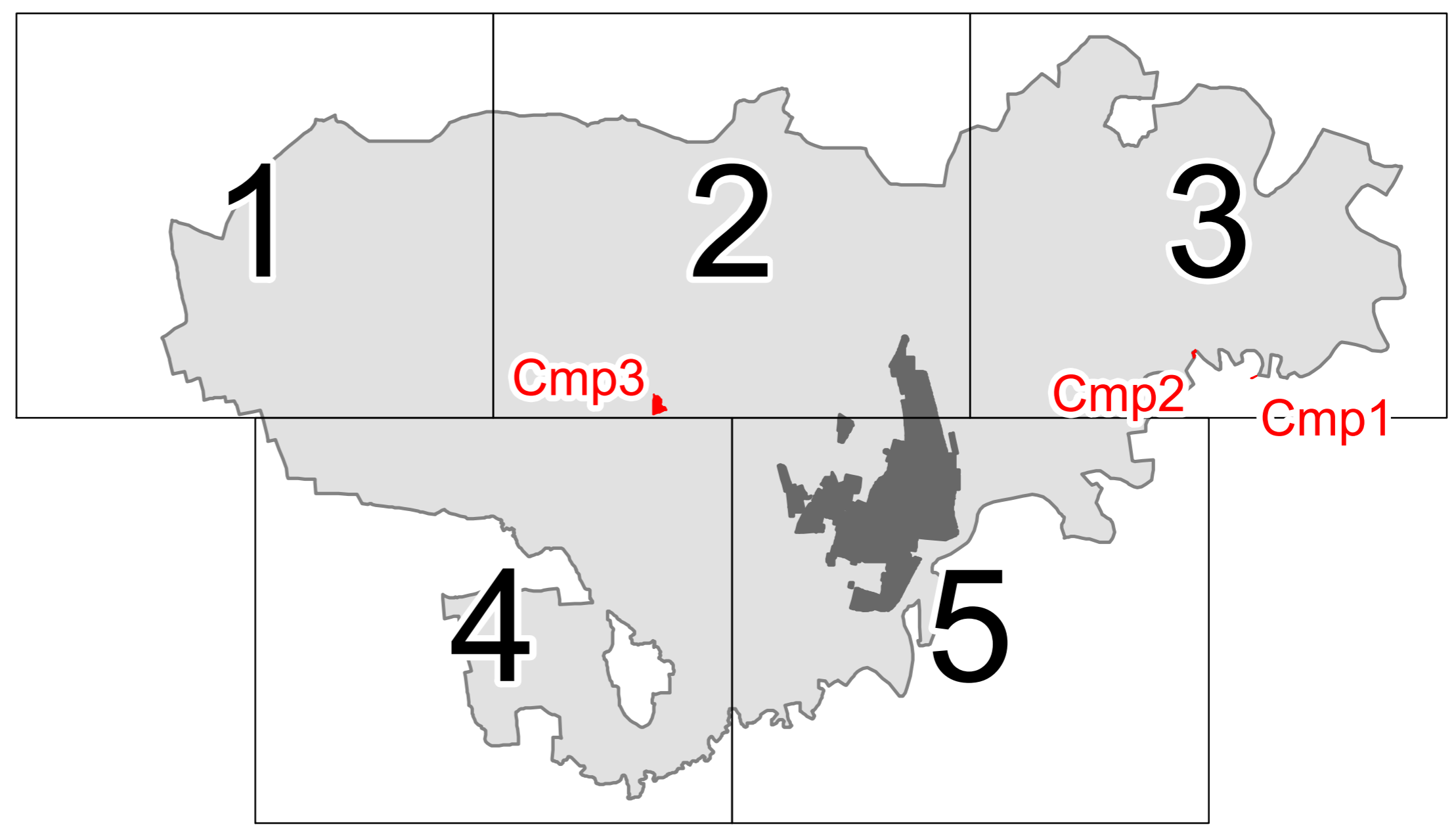

Planimetria generale delle zone su cui effettuare opere di compensazione ambientale

Legenda zona "Cmp3" - Cappella di Missioni

Edifici catastali

Particelle catastali

Insedimenti in zona impropria

TR - Insediamenti utilizzati a fini ricettivi o ricreativi confermati (art. 8, punto 2-8)

Fasce corsi d'acqua

Fascia corsi acqua art. 29, punto 1), lett. b) L.R. 56/77 - 100 m

Fascia legge 56/77 art. 29 lettera d) ml 200

Nuclei frazionali

RA - Nuclei frazionali (art. 8, punto 1-4 N.T.A.)

Destinazioni urbanistiche

A1 - Aree per attività agricole + Allevamenti agricoli

A2 - Aree per attività agricole e allevamenti industriali

A5 - Aree di interesse naturalistico - Vincolo Cappella Missioni

Zone su cui effettuare opere di compensazione

Cmp

N.B.
Risultano essere riconosciute quali zone di compensazione ambientale, benché non individuate graficamente, anche i sentieri naturalistici Parco del Monviso, sentieri ciclo-pedonali sponde del Po, come precisato dal parere dell'Organo Tecnico Comunale, redatto al termine della procedura di verifica preventiva di assoggettabilità alla VAS della variante parziale n. 33 ed approvato con successiva determina nel mese di luglio 2017



Planimetria di dettaglio zone di compensazione "Cmp1" e "Cmp2"

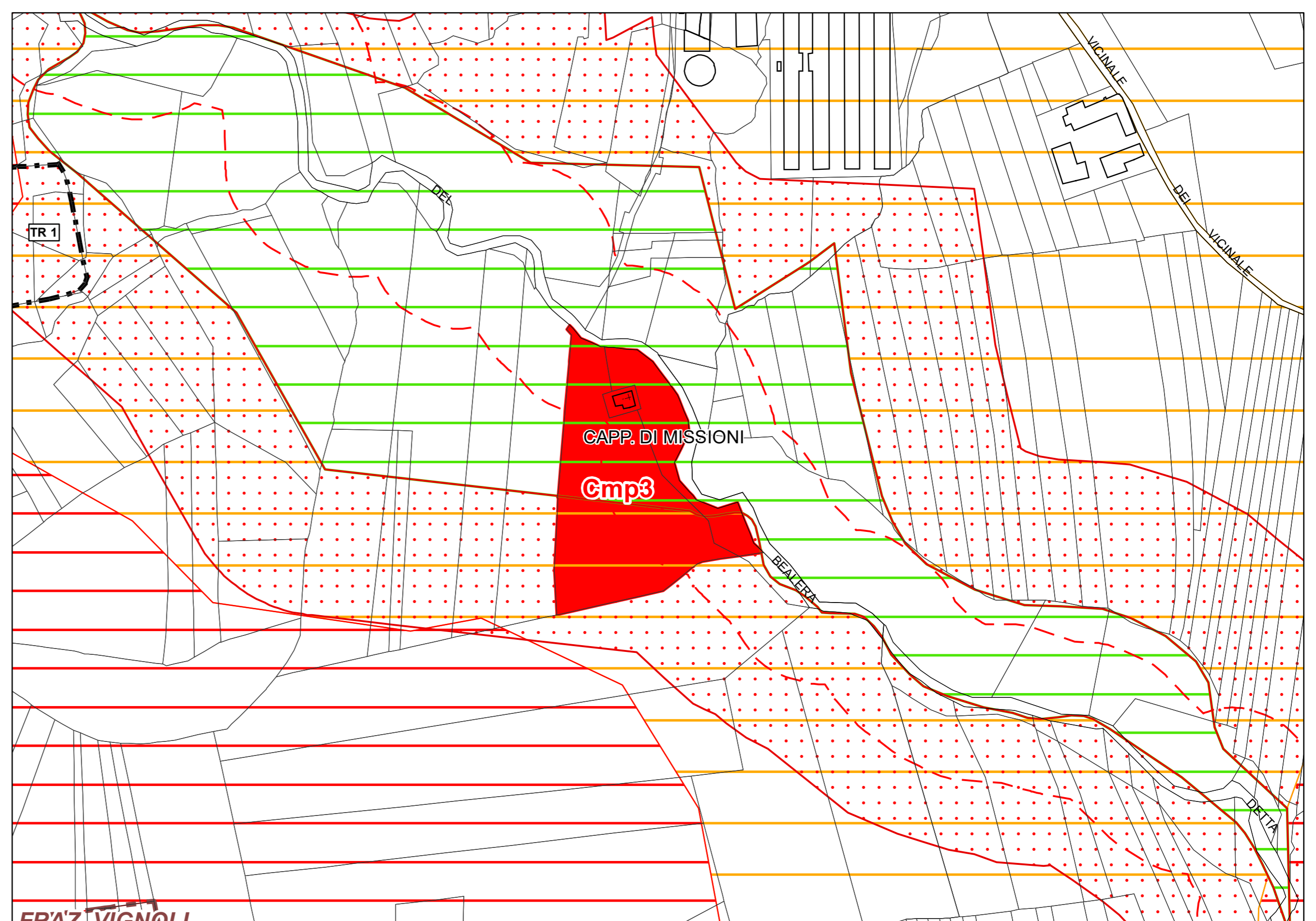

Planimetria di dettaglio zona di compensazione "Cmp3"



REGIONE PIEMONTE



TORINO METROPOLI



COMUNE DI VILLAFRANCA PIEMONTE

VARIANTE STRUTTURALE N. 04
AL P.R.G.C. VIGENTE
ai sensi del comma 4, art. 17 della L.R. 56/77 e s.m.i.)

PROPOSTA TECNICA
DEL PROGETTO DEFINITIVO

Allegato alla delibera di Consiglio Comunale n. del .../.../.....

Agg. cartografico: 06/2015

Elaborato:

P.R.G.C. vigente

Planimetrie di dettaglio delle zone di compensazione ambientale



Tav:	Agg.	Scala di riferimento: 1:2 500
P4.2	00	Data: Aprile 2019
		Archivio: M85_PRO-TEC-DEF_VIG33_P4-2_00
Il Sindaco: arch. Marina BORDESE		Il Professionista
Il Segretario Comunale: dott. Emanuele MATINA		arch. Marco PAIRONE
Il R.U.P.: arch. Silvia RUATA		

via Brunetta d'Assessor, 19 - 10064 Pinerolo
tel/fax 0121 72459
mobile 339 1657 830
m.pairone@studioipinerolo.it