Legenda

Confini comunali

- Villafranca Piemonte
- Comuni contermini

Viabilità ciclabile

- Pista ciclabile esistente
- Pista ciclabile in progetto
- Ciclostrada esistente

Viabilità veicolare

- Strade Provinciali
- Viabilità in ampliamento e/o adeguamento
- Viabilità esistente
- Viabilità in progetto
- Corsi d'acqua principali

Destinazioni urbanistiche

- Centro edificato
- RA - Nuclei frazionali (art. 8, punto 1-4 N.T.A.)

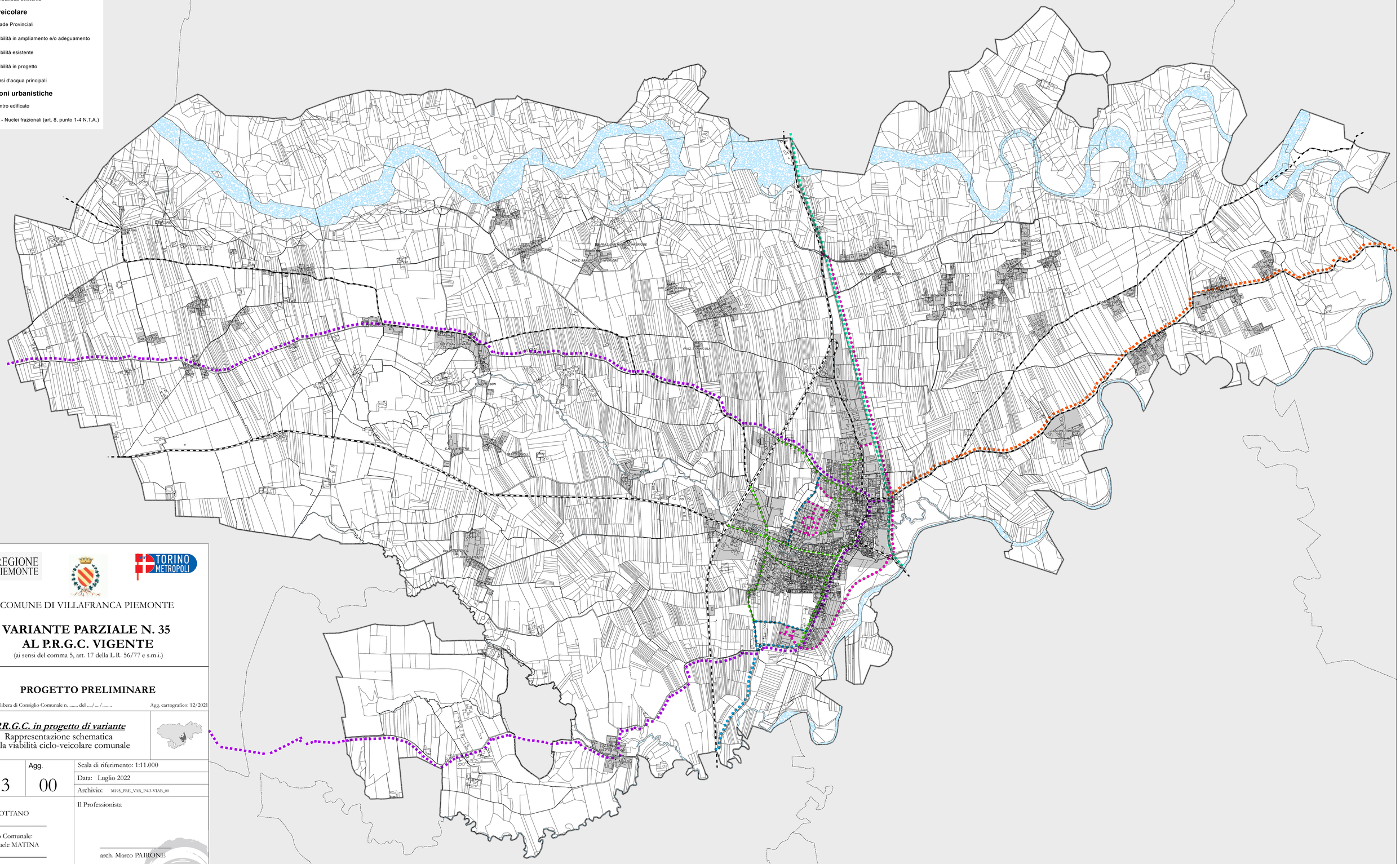

REGIONE PIEMONTE

TORINO METROPOLI

COMUNE DI VILLAFRANCA PIEMONTE

VARIANTE PARZIALE N. 35 AL P.R.G.C. VIGENTE

(ai sensi del comma 5, art. 17 della L.R. 56/77 e s.m.i.)

PROGETTO PRELIMINARE

Allegato alla delibera di Consiglio Comunale n. ..... del ..../..../.....

Agg. cartografico: 12/2021

Elaborato:

P.R.G.C. in progetto di variante

Rappresentazione schematica
della viabilità ciclo-veicolare comunale

Tav:	Agg.	
P4.3	00	Scala di riferimento: 1:11.000
		Data: Luglio 2022
		Archivio: M195_PRE_VAR_P4-3-VIAB_00

Il Sindaco:
Agostino BOTTANO

Il Segretario Comunale:
dott. Emanuele MATINA

Il R.U.P.:
arch. Marina BORDESE

Il Professionista

arch. Marco PAIRONE

via Brunetta d'Usseaux, 19 - 10064 Pinerolo
Tel/Fax 0121.72405
mobile 339.1657.830
mr.pairone@studiopairone.it