

Legenda

- Confini comunali
- Perimetrazione Centro Abitato
- Perimetrazione Nucleo abitato
- Zone agricole**
 - A - Aree per attività agricole
 - A1 - Aree per attività agricole + Allevamenti
 - A2 - Aree per attività agricole e allevamenti industriali
 - A3 - Aree in cui sono ubicati impianti esistenti per la coltivazione della cave
 - A4 - Aree a vincolo idrogeologico
 - A5 - Aree di interesse naturalistico - Vincolo Cappella Missioni
- Zone residenziali**
 - RC - Nuove aree urbane consolidate
- Zone produttive**
 - PC - Aree produttive o terziarie confermate
 - PN - Aree produttive o terziarie nuove
- Zone per servizi pubblici esistenti (art. 21 L.R. 56/77)**
 - Se IC - Aree di interesse comune
 - Se PR - Aree afferenti le attività produttive
- Zone per servizi pubblici in progetto (art. 21 L.R. 56/77)**
 - Sp PR - Aree afferenti le attività produttive
- Impianti e strutture di interesse comune**
 - PZZ - Pozzo acquedotto comunale
 - Viabilità
- Nuclei frazionali**
 - RA - Nuclei frazionali (art. 8, punto 1-4 N.T.A.)
 - Aree destinate a cave
- Insedimenti in zona impropria**
 - PC - Insediamenti produttivi, industriali o artigianali confermati (art. 8, punto 2-5)
 - PE - Insediamenti artigianali esistenti confermati (art. 8, punto 2-5 bis)
 - TR - Insediamenti utilizzati a fini ricettivi o ricreativi confermati (art. 8, punto 2-8)
 - Viabilità in progetto
- Viabilità ciclo-veicolare**
 - Sedime ciclo-veicolare
 - Modifica della previsione viabilistica concordata e verbalizzata nell'ambito della seconda conferenza di servizi della variante redatta ai sensi dell'art. 16 bis (Riconoscimento Area D 1) del 13 dicembre 2018
 - Pista ciclabile
 - Vasca di laminazione

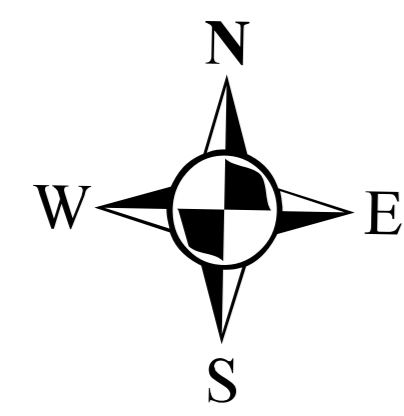

Vincoli e fasce di rispetto

- Fasce di rispetto dell'acquedotto
 - Zona di tutela assoluta
 - Zona di rispetto ristretta (t= 60 giorni)
 - Zona di rispetto allargata (t=360 giorni)

Fascia di rispetto della telefonia

- Fascia di rispetto area di sito tecnologico per il posizionamento di particolari antenne per la telefonia fissa e mobile
- Area di sito tecnologico per il posizionamento di particolari antenne per la telefonia fissa e mobile "TLC1"

Fasce corsi d'acqua

- Fascia corsi acqua art. 142, punto 1), lett. c) D.Lgs. 42/2004 - 150 m
- Fascia corsi acqua art. 29 L.R. 56/77
- Fascia legge 56/77 art. 29 lettera d) ml 200

Legenda

Classi di Sintesi della pericolosità geomorfologica e dell'idoneità all'utilizzazione urbanistica

- Classe I
- Classe IIa
- Classe IIb1
- Classe IIb2
- Classe IIIa
- Classe IIIb2-1
- Classe IIIb2-2
- Classe IIIb3-1
- Classe IIIb3-2
- Classe IIIb4

Limite delle fasce fluviali - PAI

- Fasce fluviali lineari A
- Fasce fluviali lineari B
- Fasce fluviali lineari B di progetto
- Fasce fluviali lineari C
- Modifica ex Variante Strutturale 2
- Modifica ex Variante Strutturale 3
- Modifica ex art. 27 comma 3. delle NdA del PAI
- Variante Strutturale n. 4 modifica ex officio limite fascia B

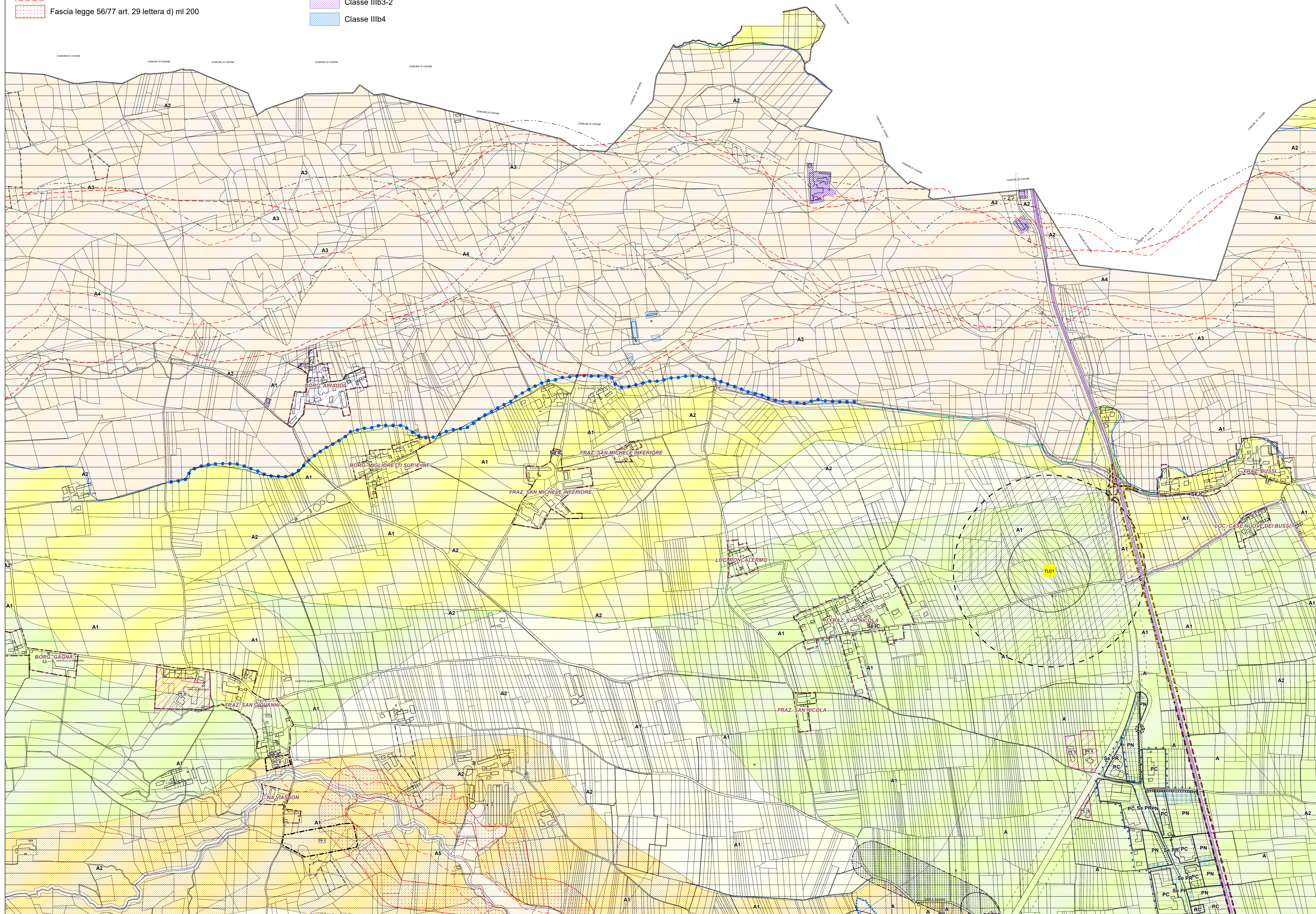

COMUNE DI VILAFRANCA PIEMONTE

VARIANTE PARZIALE N. 36
AL P.R.G.C. VIGENTE
 ai sensi del comma 4, art. 17 della L.R. 56/77 e s.m.i.)

PROGETTO DEFINITIVO

Allegato alla delibera di Consiglio Comunale n. del .../.../..... Agg. cartografico: 12/2021

Elaborato: **P.R.G.C. in progetto di variante**

Planimetria generale di Piano, settore nord, sovrapposta sulla Carta di Sintesi della pericolosità geomorfologica

Tav. P2.2snt	Agg. 00	Scala di riferimento: 1:5.000
Il Sindaco: Agostino BOTTANO		Data: Maggio 2024
Il Segretario Comunale: dott. Emanuele MATINA		Archivio: M213_DEF_VAR_P2-2-SINT_00
Il R.U.P.: Agostino BOTTANO		I Professionisti
		Dott. Geol. Marco BARBERO
		arch. Marco PAIRONE