

- Legenda**
- Confini comunali
 - A - Aree per attività agricola
 - A1 - Aree per attività agricola e allevamenti agricoli
 - A2 - Aree per attività agricola e allevamenti industriali
 - A3 - Aree in cui sono ubicati impianti esistenti per la coltivazione delle cave
 - A4 - Aree a vincolo idrogeologico
 - Centro edificato
 - Perimetrazione Centro Abitato (Art. 12, comma 2, n. 5bis, L.R. 56/77)**
 - Perimetrazione Centro abitato
 - Perimetrazione Nucleo abitato
 - Nuclei frazionali**
 - RA - Nuclei frazionali (art. 8, punto 1-4 N.T.A.)

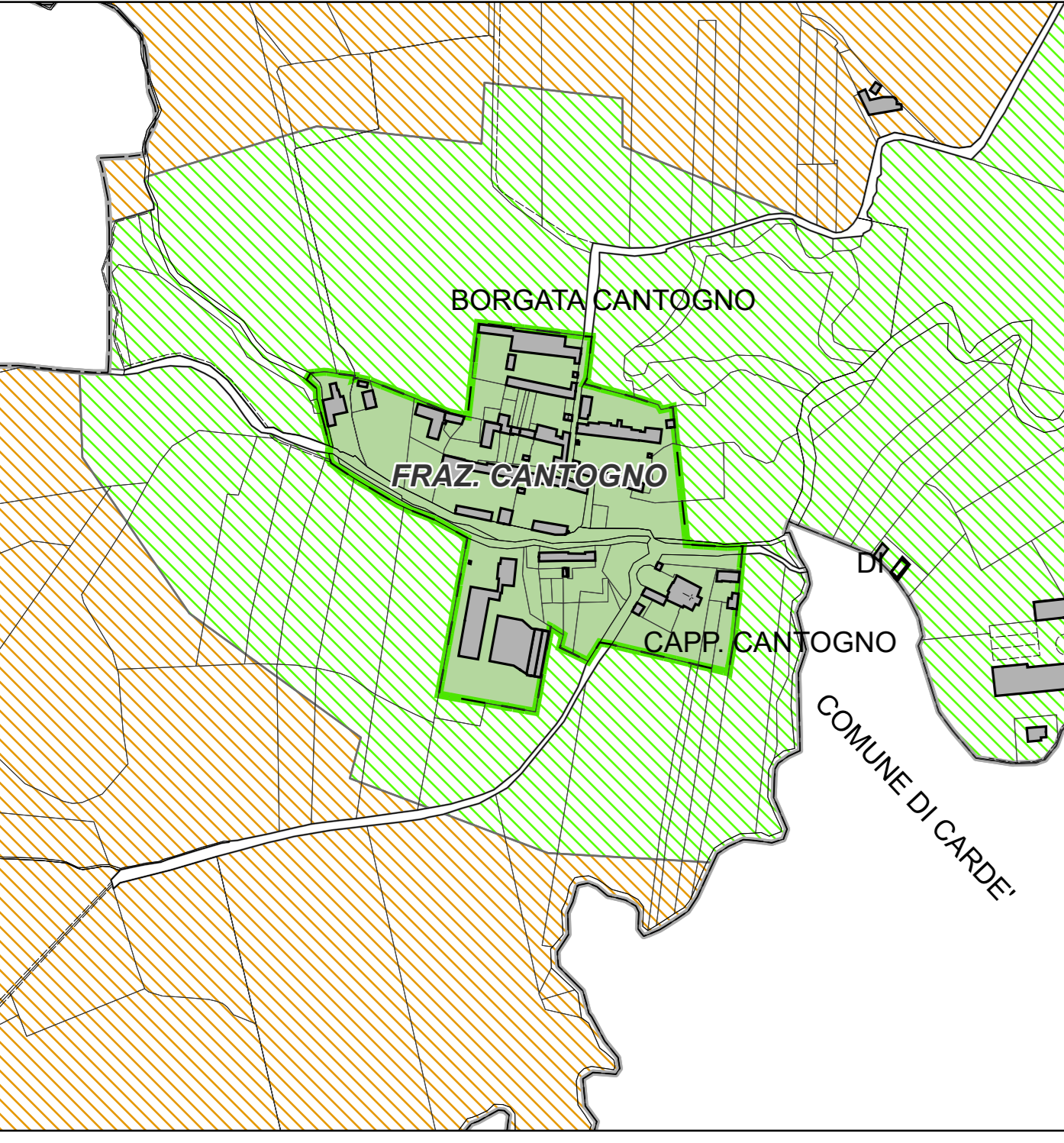
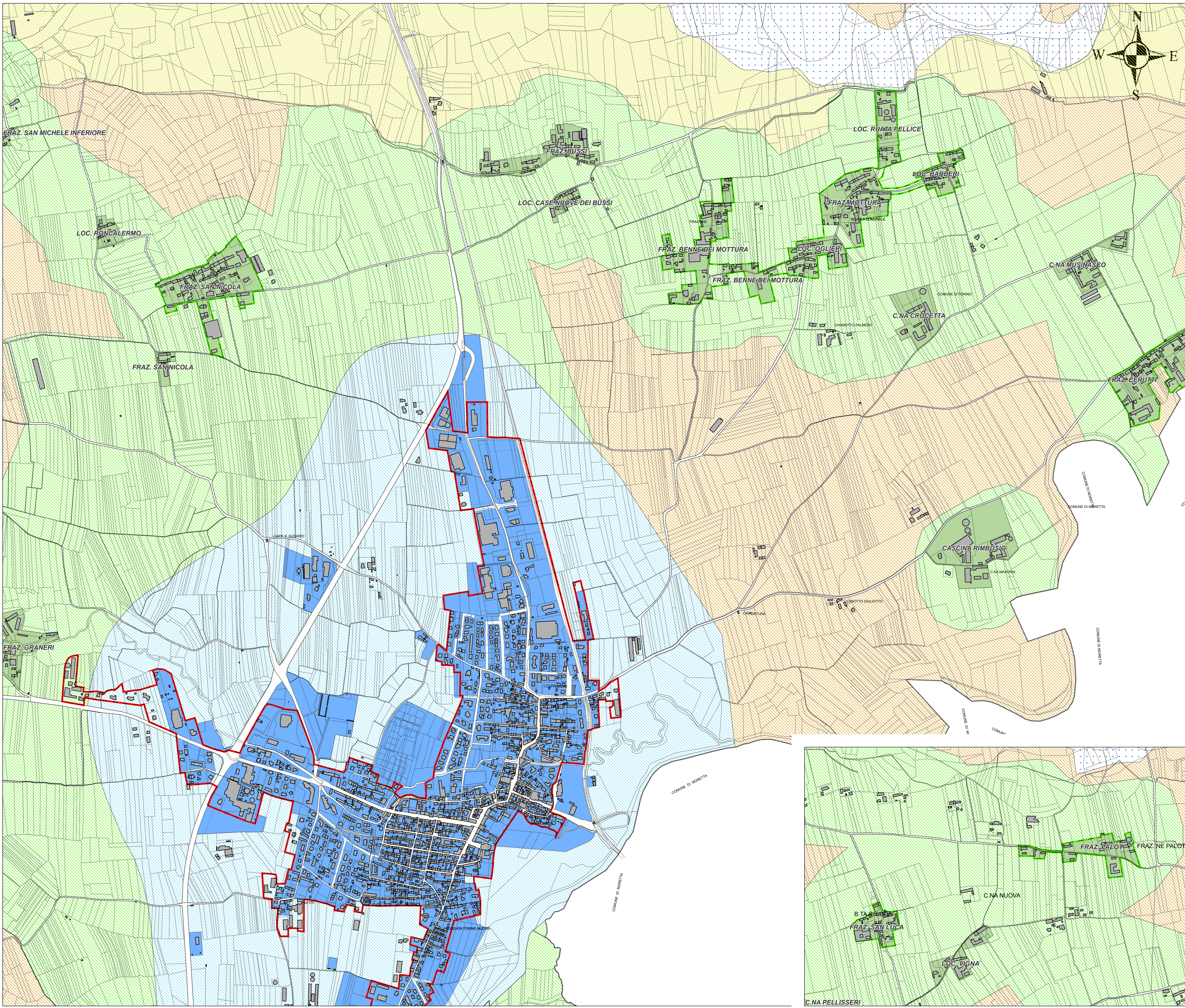

COMUNE DI VILAFRANCA PIEMONTE
VARIANTE PARZIALE N. 36
AL P.R.G.C. VIGENTE
(ai sensi del comma 5, art. 17 della L.R. 56/77 e s.m.i.)

PROGETTO DEFINITIVO
 Allegato alla delibera di Consiglio Comunale n. del .../.../..... Agg. cartografico: 12/2021
 Elaborato: **P.R.G.C. in progetto di variante**
 Perimetrazione del centro abitato
(art. 12, comma 2, n. 5 bis, L.R. 56/77 e s.m.i.)

| | | |
|--|----------------|--|
| Tav. P2.6 | Agg. 00 | Scala di riferimento: 1:5 000 |
| | | Data: Maggio 2024 |
| | | Archivio: M213_DEF_VAR_P2.6_00 |
| Il Sindaco: Agostino BOTTANO | | Il Professionista arch. Marco PAIRONE |
| Il Segretario Comunale: dott. Emanuele MATINA | | |
| Il R.U.P.: Agostino BOTTANO | | |