

Legenda

- Confini comunali
- Perimetrazione Centro Abitato
- Perimetrazione Nucleo abitato
- Zone agricole**
- A - Aree per attività agricole
- A1 - Aree per attività agricole + Allevamenti
- A2 - Aree per attività agricole e allevamenti industriali
- A3 - Aree in cui sono ubicati impianti esistenti per la coltivazione della cave
- A4 - Aree a vincolo idrogeologico
- A5 - Aree di interesse naturalistico - Vincolo Cappella Missioni
- Zone residenziali**
- RC - Nuove aree urbane consolidate
- Zone produttive**
- PC - Aree produttive o terziarie confermate
- PN - Aree produttive o terziarie nuove
- Zone per servizi pubblici esistenti (art. 21 L.R. 56/77)**
- Se PR - Aree afferenti le attività produttive
- Zone per servizi pubblici in progetto (art. 21 L.R. 56/77)**
- Sp PR - Aree afferenti le attività produttive
- Impianti e strutture di interesse comune**
- PZZ - Pozzo acquedotto comunale
- Viabilità
- Nuclii frazionali**
- RA - Nuclii frazionali (art. 8, punto 1-4 N.T.A.)
- Aree destinate a cave
- Insedimenti in zona impropria**
- PC - Insediamenti produttivi, industriali o artigianali confermati (art. 8, punto 2-5)
- PE - Insediamenti artigianali esistenti confermati (art. 8, punto 2-5 bis)
- TR - Insediamenti utilizzati a fini ricettivi o ricreativi confermati (art. 8, punto 2-8)
- Viabilità in progetto
- Viabilità ciclo-veicolare**
- Sedime ciclo-veicolare
- Modifica della previsione viabilistica concordata e verbalizzata nell'ambito della seconda conferenza di servizi della variante redatta ai sensi dell'art. 16 bis (Riconoscimento Area D 1) del 13 dicembre 2018
- Pista ciclabile
- Vasca di laminazione
- Individuazione degli interventi previsti con la variante parziale n. 36**
- (in numero di 4 nella presente planimetria)

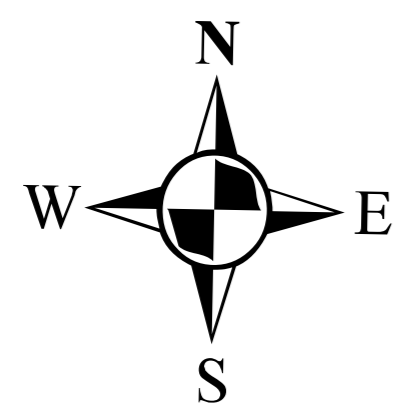

Vincoli e fasce di rispetto

- Fasce di rispetto dell'acquedotto
- Zona di tutela assoluta
- Zona di rispetto ristretta (t=60 giorni)
- Zona di rispetto allargata (t=360 giorni)
- Fascia di rispetto della telefonia**
- Fascia di rispetto area di sito tecnologico per il posizionamento di particolari antenne per la telefonia fissa e mobile
- Area di sito tecnologico per il posizionamento di particolari antenne per la telefonia fissa e mobile "TLC1"
- Fasce corsi d'acqua**
- Fascia corsi acqua art. 142, punto 1), lett. c) D.Lgs. 42/2004 - 150 m
- Fascia corsi acqua art. 29 L.R. 56/77
- Fascia legge 56/77 art. 29 lettera d) ml 200

Legenda

- Classi di Sintesi della pericolosità geomorfologica e dell'idoneità all'utilizzazione urbanistica**
- Classe I
- Classe IIa
- Classe IIb1
- Classe IIb2
- Classe IIIa
- Classe IIIb2-1
- Classe IIIb2-2
- Classe IIIb3-1
- Classe IIIb3-2
- Classe IIIb4

Limite delle fasce fluviali - PAI

- Fasce fluviali lineari A
- Fasce fluviali lineari B
- Fasce fluviali lineari B di progetto
- Fasce fluviali lineari C
- Modifica ex Variante Strutturale 2
- Modifica ex Variante Strutturale 3
- Modifica ex art. 27 comma 3. delle NdA del PAI
- Variante Strutturale n. 4 modifica ex officio limite fascia B

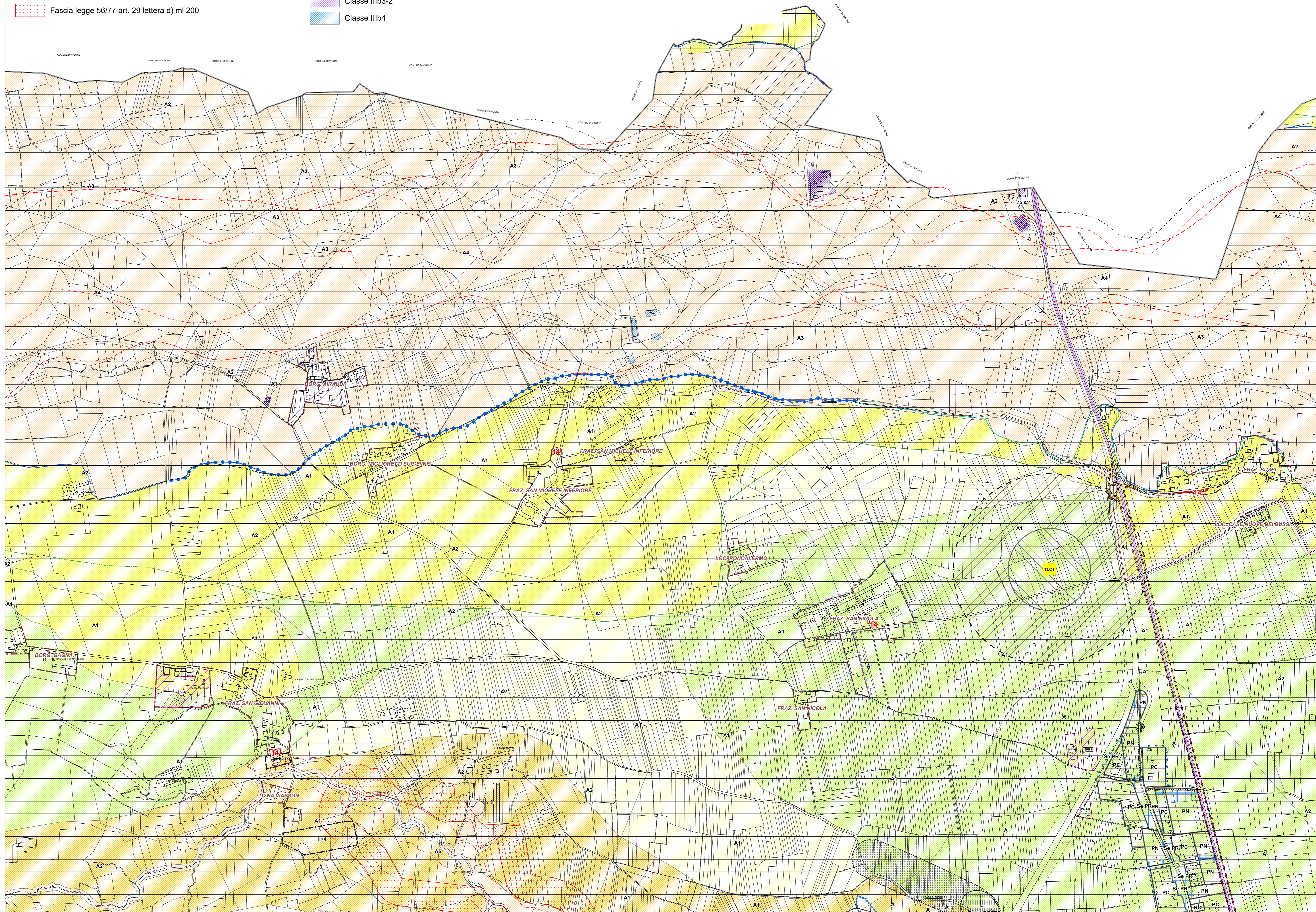

COMUNE DI VILAFRANCA PIEMONTE

VARIANTE PARZIALE N. 36
AL P.R.G.C. VIGENTE
ai sensi del comma 5, art. 17 della L.R. 56/77 e s.m.i.)

PROGETTO DEFINITIVO

Allegato alla delibera di Consiglio Comunale n. _____ del ____/____/____
Elaborato: **PR.G.C. vigente** Agg. cartografico: 12/2021

Planimetria generale di Piano, settore nord, sovrapposta sulla Carta di Sintesi della pericolosità geomorfologica con individuazione degli interventi di variante

Tav. P2.2snt	Agg. 00	Scala di riferimento: 1:5.000
		Data: Maggio 2024
		Archivio: M213_DEF_VIG_P2-2-SINT_00

Il Sindaco: Agostino BOTTANO	
Il Segretario Comunale: dott. Emanuele MATINA	Dott. Geol. Marco BARBERO
Il R.U.P.: Agostino BOTTANO	arch. Marco PAIRONE

via Bissolati d'Oronzo, 18 - 10064 Pinerolo
tel. 0112 531111 - fax 0112 531112
e-mail: 238.1837.820
www.comune.villafranca-piemonte.it