REGIONE PIEMONTE

TORINO METROPOLI
Città metropolitana di Torino

Comune di Villafranca Piemonte

ZONIZZAZIONE ACUSTICA
DEL TERRITORIO COMUNALE
PROGETTO DEFINITIVO

FASE IV: inserimento delle fasce "cuscinetto" e aree destinate a spettacolo all'aperto

planimetria generale

Tavola: 3 Def Scala: 1:12.000 Data: Febbraio 2024

Il Sindaco _____

L'Assessore all'Urbanistica _____

Il Segretario C.le _____

I Progettisti

Dott. Agostino Bottano
Resp. Ufficio Tecnico C.le

Geom. Gabriele Ferraris
Studio HARP

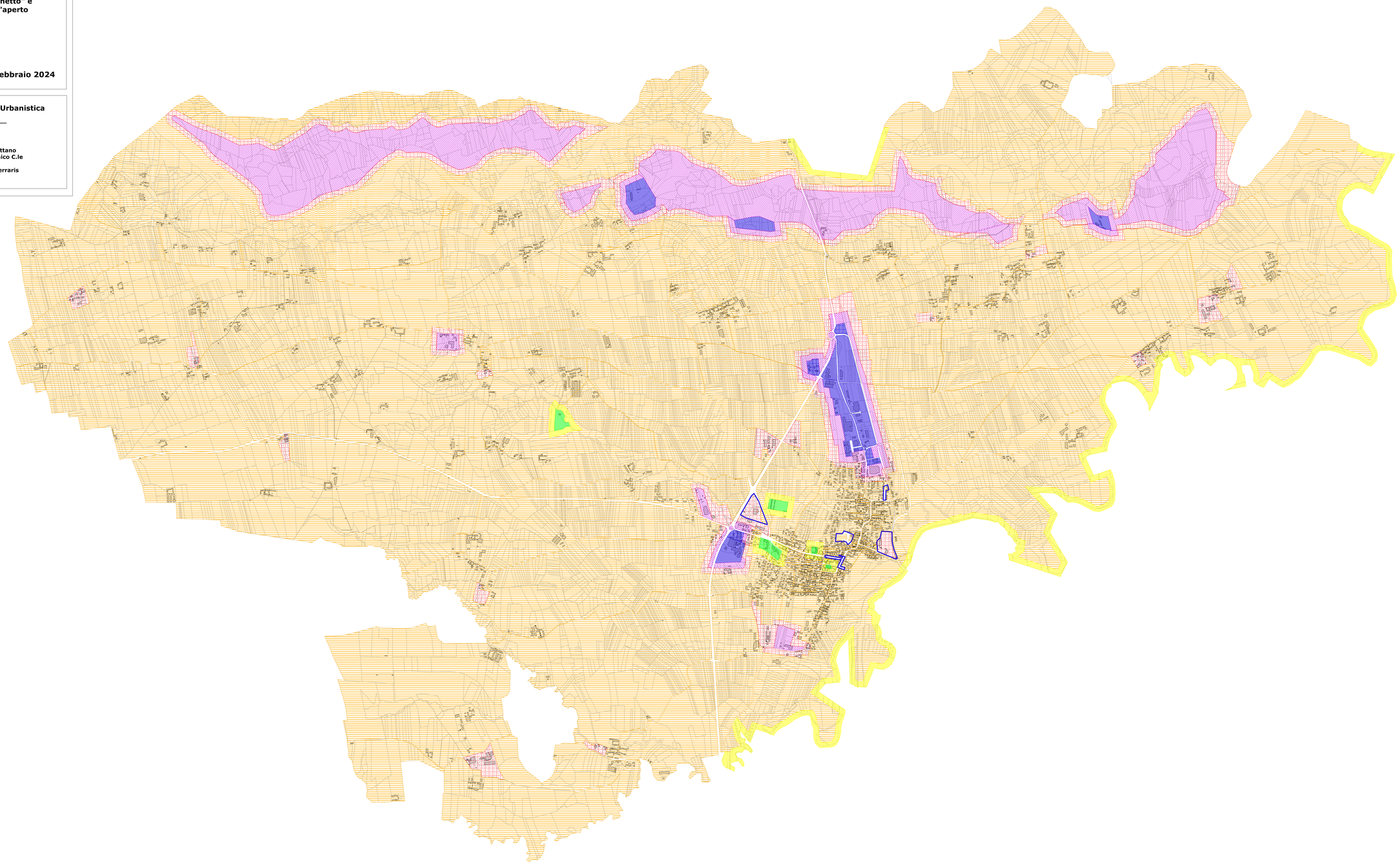

Classe I - Area Particolarmente Protetta

Valori Limite Emissione Laeq		Valori Limite Immissione Laeq	
Diurno (06-22)	Notturno (22-06)	Diurno (06-22)	Notturno (22-06)
45 dB	35 dB	50 dB	40 dB

Classe II - Area Prevalentemente Residenziale

Valori Limite Emissione Laeq		Valori Limite Immissione Laeq	
Diurno (06-22)	Notturno (22-06)	Diurno (06-22)	Notturno (22-06)
50 dB	40 dB	55 dB	45 dB

Classe III - Area di tipo misto

Valori Limite Emissione Laeq		Valori Limite Immissione Laeq	
Diurno (06-22)	Notturno (22-06)	Diurno (06-22)	Notturno (22-06)
55 dB	45 dB	60 dB	50 dB

Classe IV - Area di Intensa Attività Umana

Valori Limite Emissione Laeq		Valori Limite Immissione Laeq	
Diurno (06-22)	Notturno (22-06)	Diurno (06-22)	Notturno (22-06)
60 dB	50 dB	65 dB	55 dB

Classe V - Area Prevalentemente Industriale

Valori Limite Emissione Laeq		Valori Limite Immissione Laeq	
Diurno (06-22)	Notturno (22-06)	Diurno (06-22)	Notturno (22-06)
65 dB	55 dB	70 dB	60 dB

Classe VI - Area Esclusivamente Industriale

Valori Limite Emissione Laeq		Valori Limite Immissione Laeq	
Diurno (06-22)	Notturno (22-06)	Diurno (06-22)	Notturno (22-06)
65 dB	65 dB	70 dB	70 dB

Area di Pubblico Spettacolo

Edificio

Base Catastale

COMUNE DI VILLAFRANCA PIEMONTE - Prot. 0002240 del 05/02/2024 alle 10 Cl. 1 Fasc. 8