

Pianta Piano Terra - Stato di Fatto  
scala 1:100

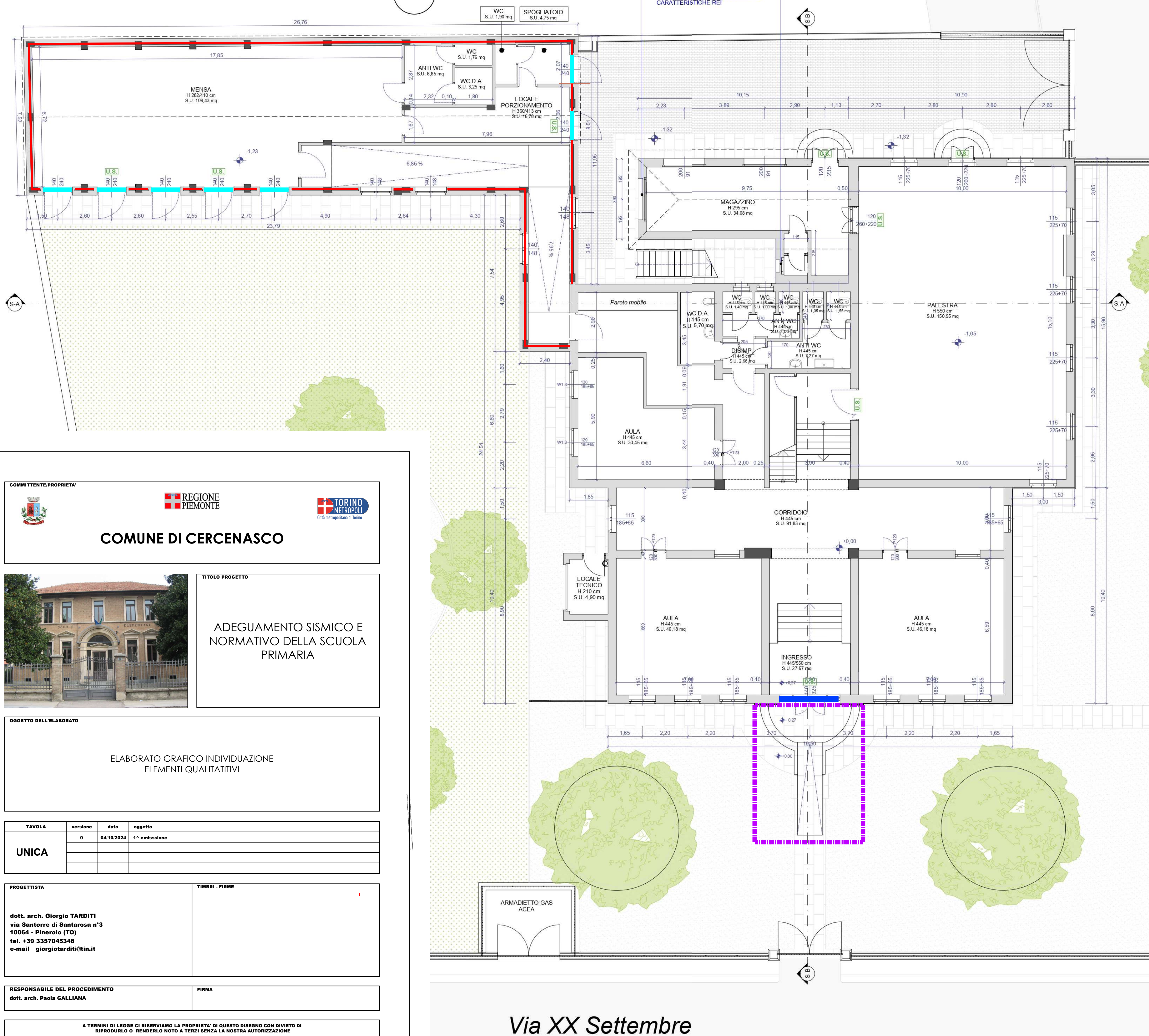

Pianta Piano Primo - Stato di Progetto  
scala 1:100

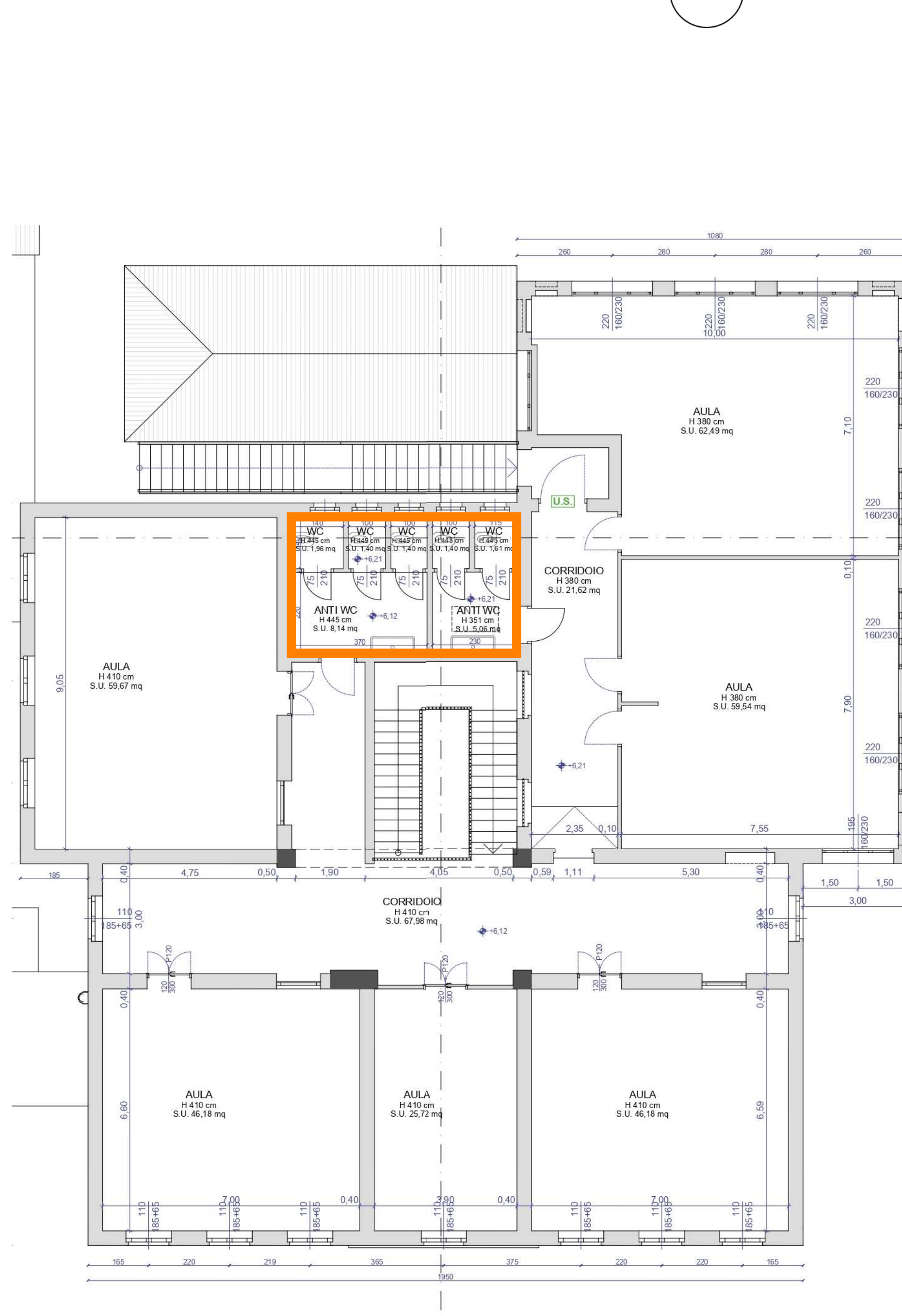

PIANO TERRENO - municipio

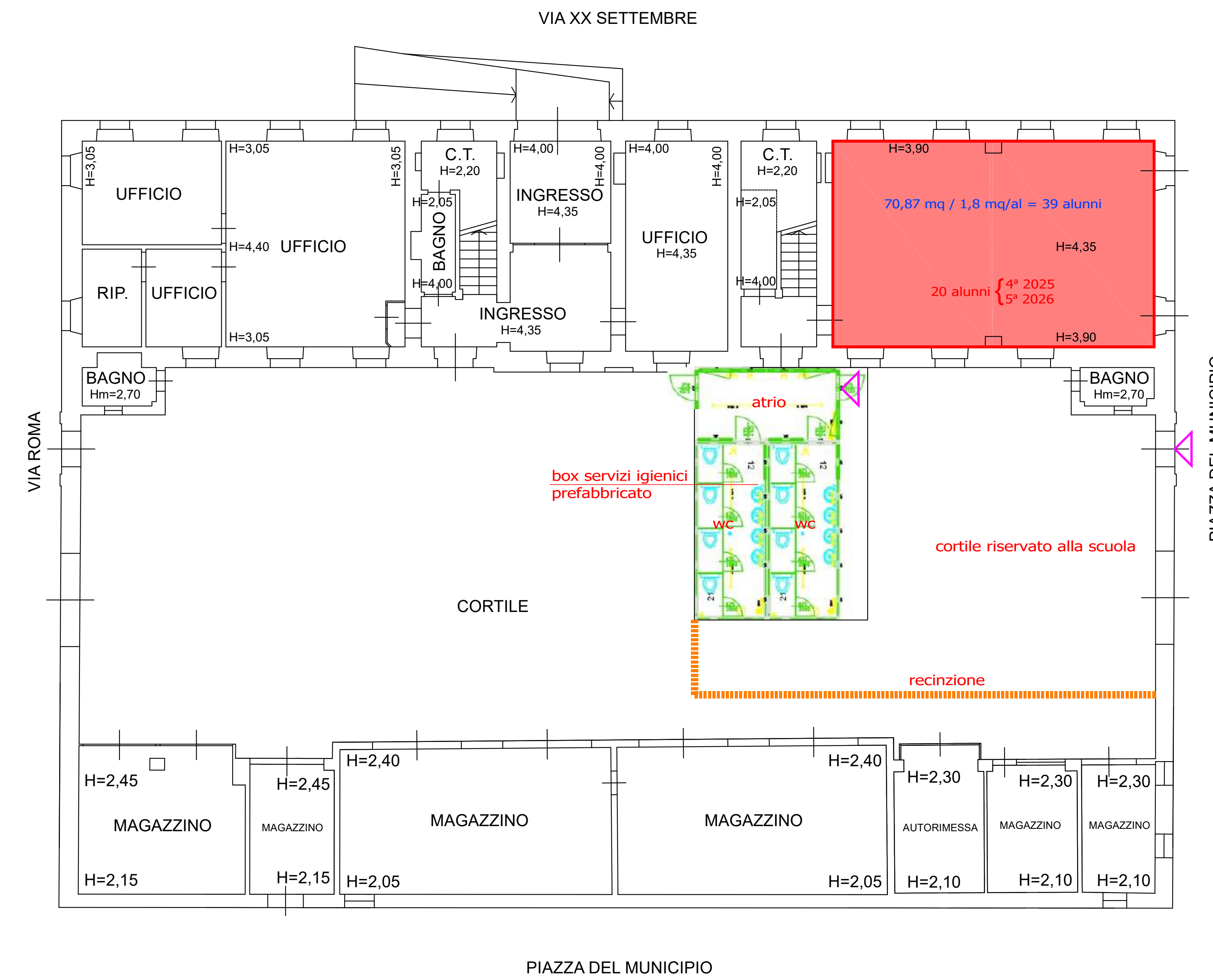

PIANO PRIMO - municipio

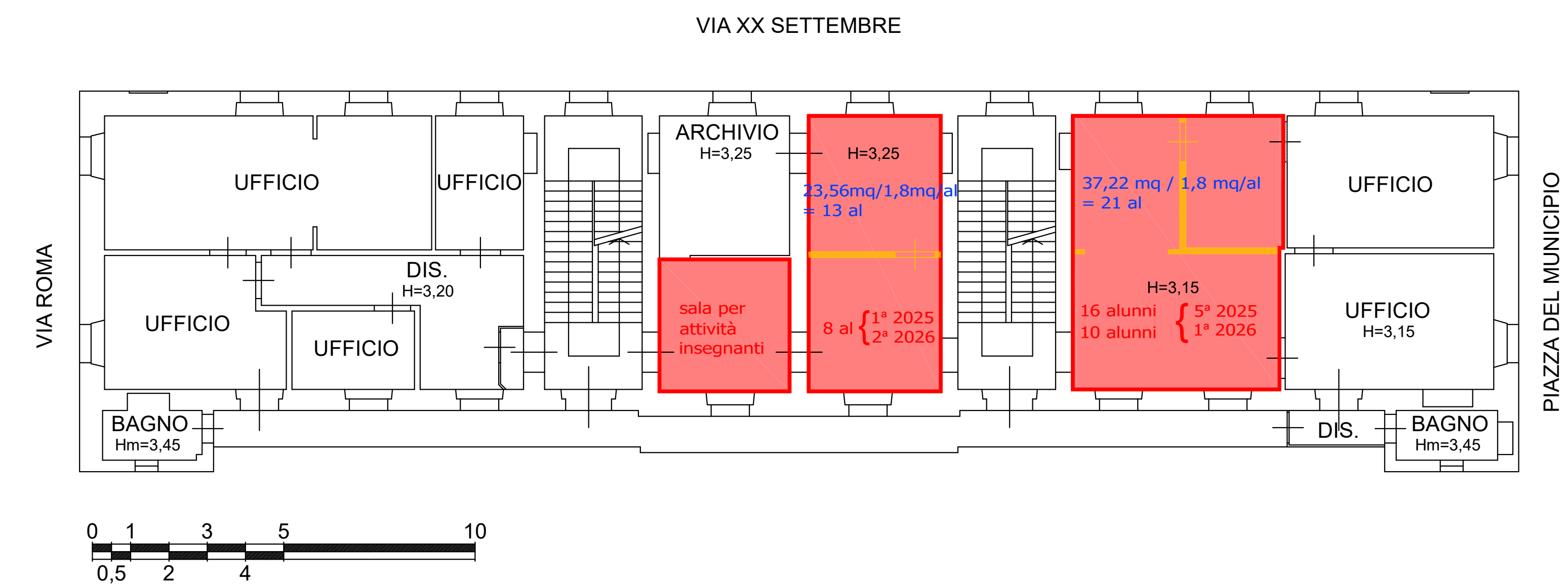

REGIONE PIEMONTE  
COMUNE DI CERCENASCO



TITOLO PROGETTO  
ADEGUAMENTO SISMICO E  
NORMATIVO DELLA SCUOLA  
PRIMARIA

OGGETTO DELL'LABORATO  
ELABORATO GRAFICO INDIVIDUAZIONE  
ELEMENTI QUALITATIVI

TAVOLA	versione	data	oggetto
UNICA	0	04/10/2024	1ª emissione

PROGETTISTA  
dot. arch. Giorgio TARDITI  
via Santorre di Santarosa n°3  
10064 - Pinerolo (TO)  
tel. +39 3357045348  
e-mail giorgiotardi@tin.it

RESPONSABILE DEL PROCEDIMENTO  
dot. arch. Paola GALLIANA

A TERMINI DI LEGGE CI RISERVAMO LA PROPRIETA' DI QUESTO DISEGNO CON DIVIETO DI  
RIPRODURLO O RENDERSI NOTO A TERZI SENZA LA NOSTRA AUTORIZZAZIONE

TABELLA ELEMENTI QUALITATIVI	
A	adeguamento rampa esterna
B	restauro della porta d'ingresso principale della scuola
C	sistemazione servizi igienici al piano primo
D	sostituzione serramenti esterni del fabbricato adibito a mensa
E	insufflaggio muri perimetrali del fabbricato adibito a mensa
F	opere di sistemazione per trasformazione sala consiglio comunale e locali al piano primo del municipio in aule
G	noleggio moduli prefabbricati per servizi e ingresso

Via XX Settembre