

COMUNE DI VILLAFRANCA PIEMONTE
PROVINCIA DI TORINO

**SCUOLA SECONDARIA
DI 1° GRADO STATALE**
BANDO TRIENNALE 2015-16-17
EDILIZIA SCOLASTICA - MUTUI



COMMITTENZA:
COMUNE DI VILLAFRANCA PIEMONTE

PIANO TRIENNALE DI EDILIZIA SCOLASTICA IN ATTUAZIONE DELL'ART. 10 DEL D.L. n° 104/2013
E DEL DECRETO DEL MINISTRO DELL'ECONOMIA E DELLE FINANZE DI CONCORSO CON IL
MINISTRO DELL'ISTRUZIONE, DELL'UNIVERSITA' E DELLA RICERCA E CON IL MINISTRO DELLE
INFRASTRUTTURE E DEI TRASPORTI IN DATA 21/01/2015

**LAVORI DI MANUTENZIONE STRAORDINARIA E AMPLIAMENTO
ISTITUTO COMPRENSIVO SCOLASTICO**
PROGETTO ESECUTIVO

6F
PROGETTO
SEZIONI E PARTICOLARE COSTRUTTIVO

DATA:
Marzo 2019

IL TECNICO:

LA COMMITTENZA:
COMUNE DI VILLAFRANCA PIEMONTE

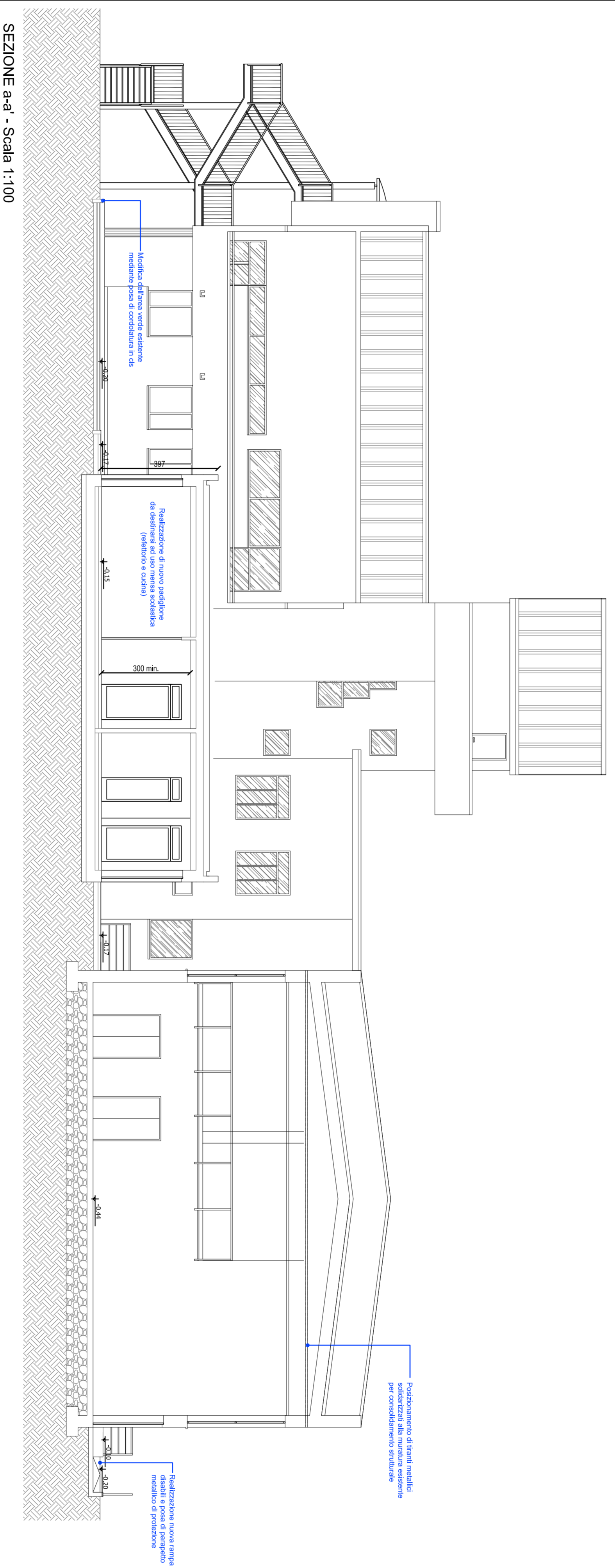

PARTICOLARE COSTRUTTIVO PADIGLIONE MENSACUCINA
Scala 1:20

