

COMUNE DI VILLAFRANCA PIEMONTE
PROVINCIA DI TORINO

**SCUOLA SECONDARIA
DI I° GRADO STATALE**

BANDO TRIENNALE 2015-16-17
EDILIZIA SCOLASTICA - MUTUI



COMMITTENZA:
COMUNE DI VILLAFRANCA PIEMONTE

PIANO TRIENNALE DI EDILIZIA SCOLASTICA IN ATTUAZIONE DELL'ART. 10 DEL D. L. N° 104/2013
E DEL DECRETO DEL MINISTRO DELL'ECONOMIA E DELLE FINANZE DI CONCORSO CON IL
MINISTRO DELL'ISTRUZIONE, DELL'UNIVERSITÀ E DELLA RICERCA E CON IL MINISTRO DELLE
INFRASTRUTTURE E DEI TRASPORTI IN DATA 21/07/2015

**LAVORI DI MANUTENZIONE STRAORDINARIA E AMPLIAMENTO
ISTITUTO COMPRENSIVO SCOLASTICO**

PROGETTO ESECUTIVO

4F
STATO ATTUALE
SEZIONI

DATA:
Marzo 2019

IL TECNICO:

LA COMMITTENZA:
COMUNE DI VILLAFRANCA PIEMONTE

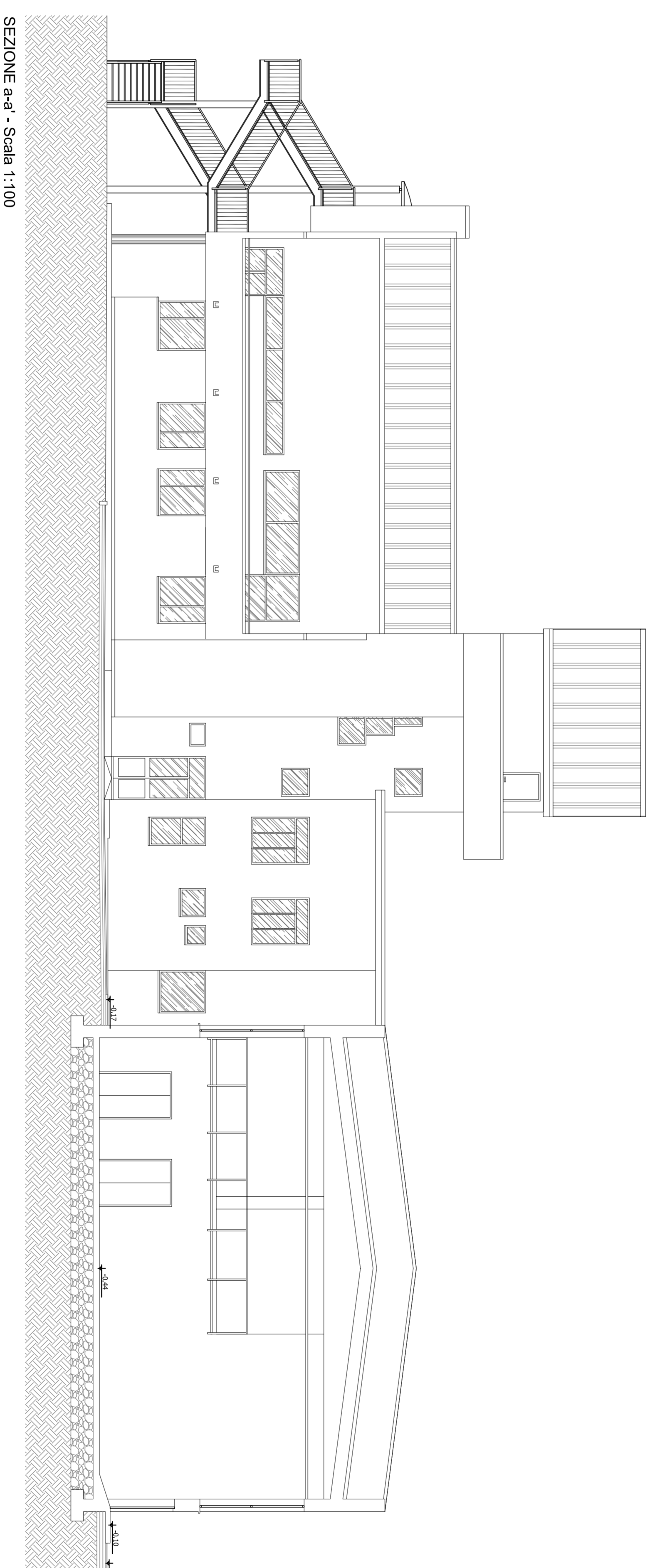

SEZIONE a-d' - Scala 1:100