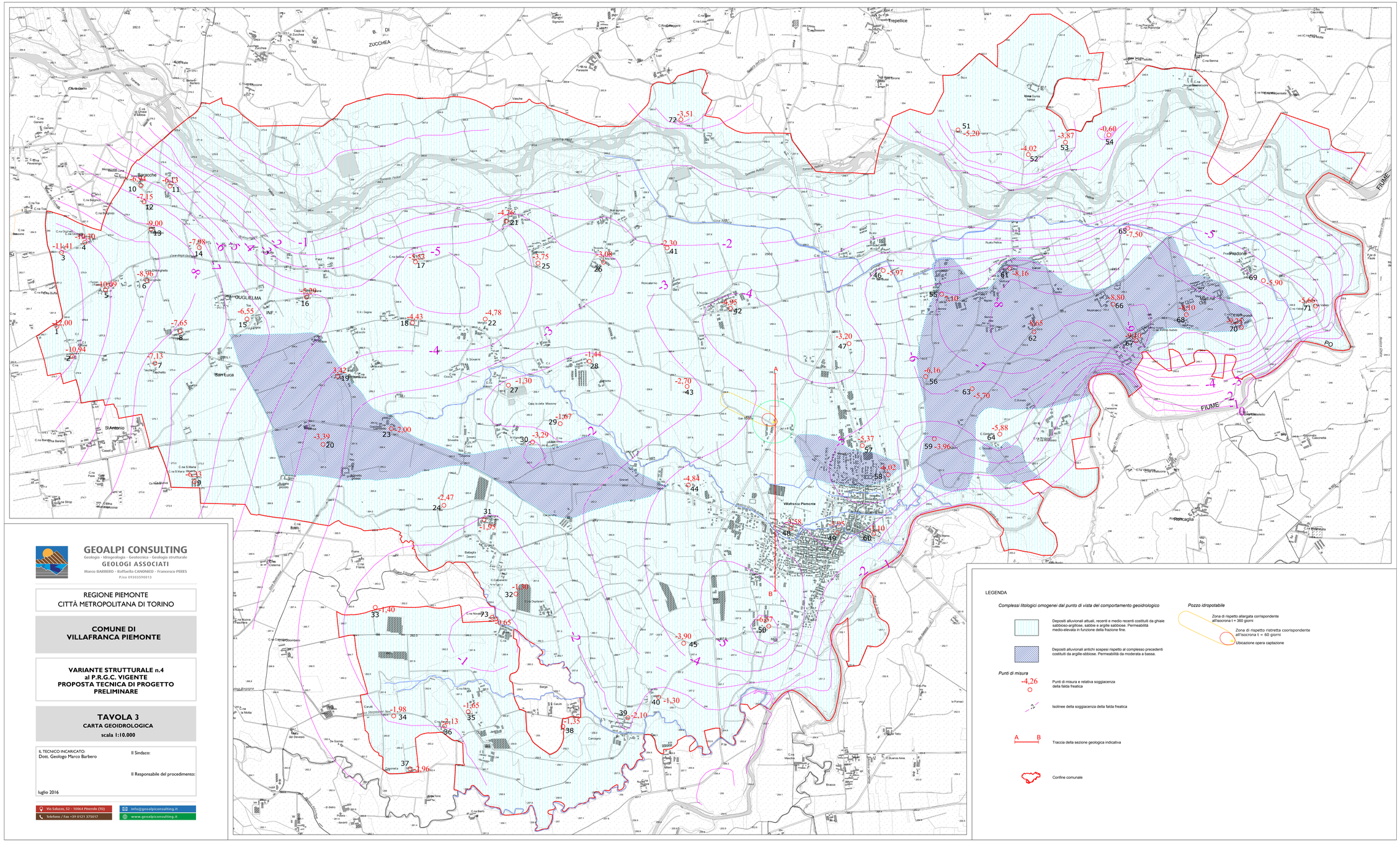

GEOALPI CONSULTING
Geologia - Idrogeologia - Geotecnica - Geologia strutturale
GEOLOGI ASSOCIATI
Marco BARBERO - Raffaella CANONICO - Francesco PERES
P.Iva 09303590013

REGIONE PIEMONTE
CITTÀ METROPOLITANA DI TORINO

COMUNE DI VILLAFRANCA PIEMONTE

VARIANTE STRUTTURALE n.4 al P.R.G.C. VIGENTE
PROPOSTA TECNICA DI PROGETTO PRELIMINARE

TAVOLA 3
CARTA GEOIDROLOGICA
scala 1:10.000

IL TECNICO INCARICATO:
Dott. Geologo Marco Barbero

Il Sindaco:

Il Responsabile del procedimento:

luglio 2016

Via Sakuzzo, 52 - 10064 Pinerolo (TO)
telefono / fax +39 0121 375017
info@geoalpiconsulting.it
www.geoalpiconsulting.it

LEGENDA

Complessi litologici omogenei dal punto di vista del comportamento geoidrologico

Depositi alluvionali attuali, recenti e medio recenti costituiti da ghiaie sabbioso-argillose, sabbie e argille sabbiose. Permeabilità medio-elevata in funzione della frazione fine.

Depositi alluvionali antichi sospesi rispetto al complesso precedenti costituiti da argille-sbbiose. Permeabilità da moderata a bassa.

Pozzo idropotabile

Zona di rispetto allargata corrispondente all'isocrona t = 360 giorni

Zona di rispetto ristretta coorispondente all'isocrona t = 60 giorni

Ubicazione opera captazione

Punti di misura

-4,26 Punti di misura e relativa soggiacenza della falda freatica

Isolinee della soggiacenza della falda freatica

A B Traccia della sezione geologica indicativa

Confine comunale