

Legenda

- Confini comunali
- Corsi d'acqua principali
- Perimetrazione Nucleo abitato
- A1 - Aree per attività agricole e allevamenti agricoli
- A2 - Aree con particolari limitazioni all'uso agricolo (264.A2 e 272.A2 del P.T.O.)
- A5 - Aree di interesse naturalistico, vincolo Cappella Missioni
- Nuclei frazionali**
- RA - Nuclei frazionali (art. 8, punto 1-4 N.T.A.)
- R - Annucleamenti rurali (art. 25 N.T.A.)
- Insedimenti in zona impropria**
- PC - Insediamenti produttivi, industriali o artigianali confermati (art. 8, punto 2-5)
- PE - Insediamenti artigianali esistenti confermati (art. 8, punto 2-5 bis)
- TR - Insediamenti utilizzati a fini ricettivi o ricreativi confermati (art. 8, punto 2-8)
- Fascia di rispetto della telefonia**
- Fascia di rispetto area di sito tecnologico per il posizionamento di particolari antenne per la telefonia fissa e mobile
- Area di sito tecnologico per il posizionamento di particolari antenne per la telefonia fissa e mobile "TLC2"
- Fasce corsi d'acqua**
- Fascia corsi acqua art. 29, punto 1), lett. b) L.R. 56/77 - 100 m
- Fascia corsi acqua art. 142, punto 1), lett. c) D.Lgs. 42/2004 - 150 m
- Fascia legge 56/77 art. 29 lettera d) ml 200
- Boschi habitat interesse di comunitario**
- Ppr - lettera g) boschi
- Aree contigue
- Boschi umidi - poligoni
- Percorsi di fruizione
- Principali corridoi ecologici
- Reticolo ecologico minore
- Beni di interesse documentario e di architettura minore (art. 25)
- Aree agricole di salvaguardia ambientale**
- Delimitazione ex. art. 8, punto 5-0 delle N.T.A.
- Numerazione ex. art. 8, punto 5-0 delle N.T.A.
- Direttiva alluvioni - PAI**
- L - Limite esterno scenario alluvione raro (ex Fascia C)

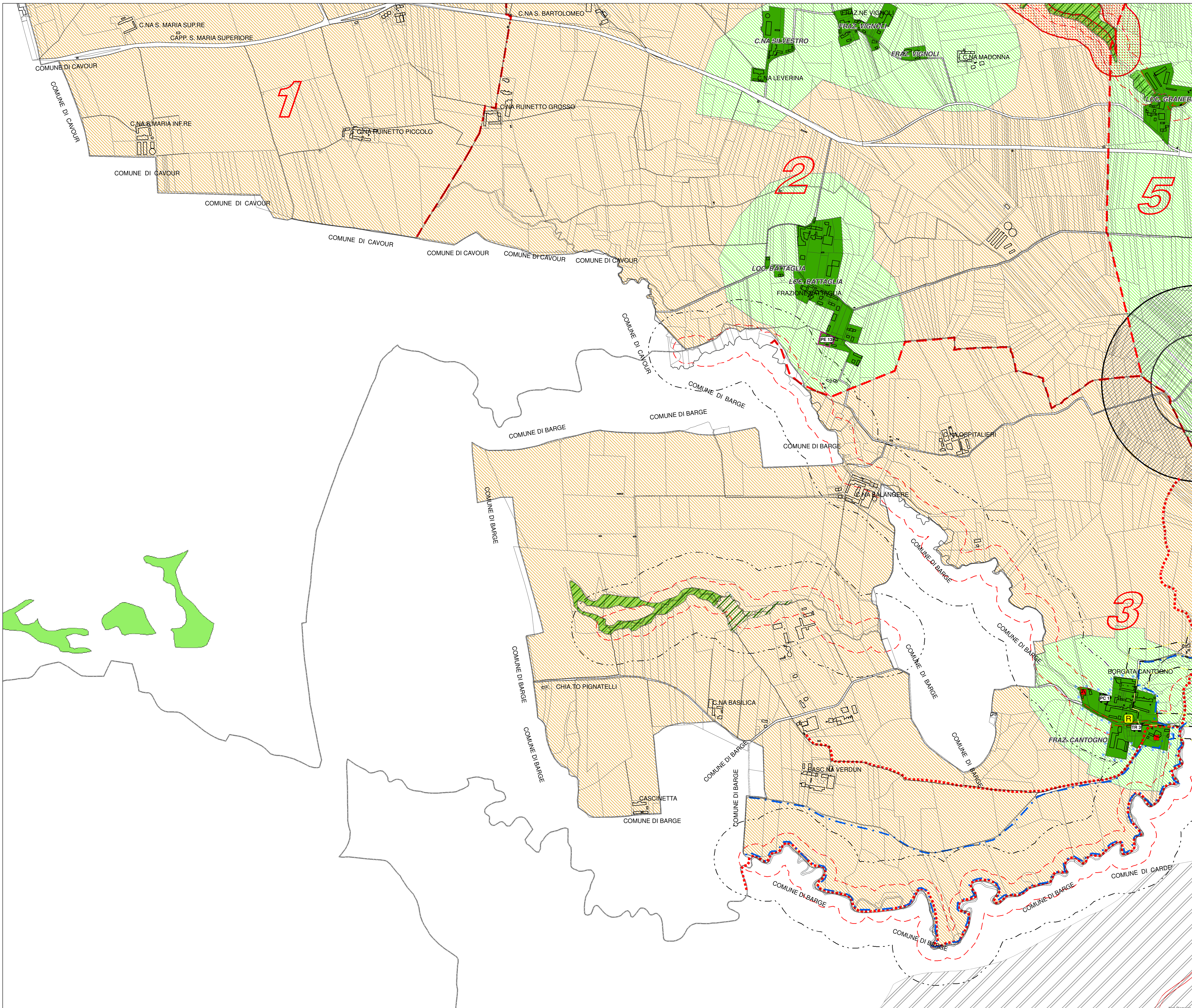

REGIONE PIEMONTE
TORINO METROPOLI
 Città metropolitana di Torino

COMUNE DI VILAFRANCA PIEMONTE
VARIANTE STRUTTURALE N. 04
AL P.R.G.C. VIGENTE
 ai sensi del comma 4, art. 17 della L.R. 56/77 e s.m.i.)

PROPOSTA TECNICA DEL PROGETTO PRELIMINARE

Allegato alla delibera di Consiglio Comunale n. del .../.../..... Agg. cartografico: 06/2015

Elaborato: **P.R.G.C. in progetto di variante**
 Planimetria generale di Piano - Settore sud-ovest -

Tav: **P2.4** Agg. **00** Scala di riferimento: 1:5.000
 Data: Luglio 2016
 Archivio: M85_PRO-TEG-PRG_VAR04_TAV-P2.4_00

Il Sindaco: arch. Marina BORDESE
 Il Professionista: arch. Marco PAIRONE
 Il Segretario Comunale: dott. Emanuele MATINA
 Il R.U.P.: arch. Silvia RUATA